英検一級の
重要名詞を絵で
簡単に覚える

全部で116個

単語を覚えて英検一級に備えましょう。

-
-
-
-

英検１級
重要名詞１１６

1. diversity:

多様性

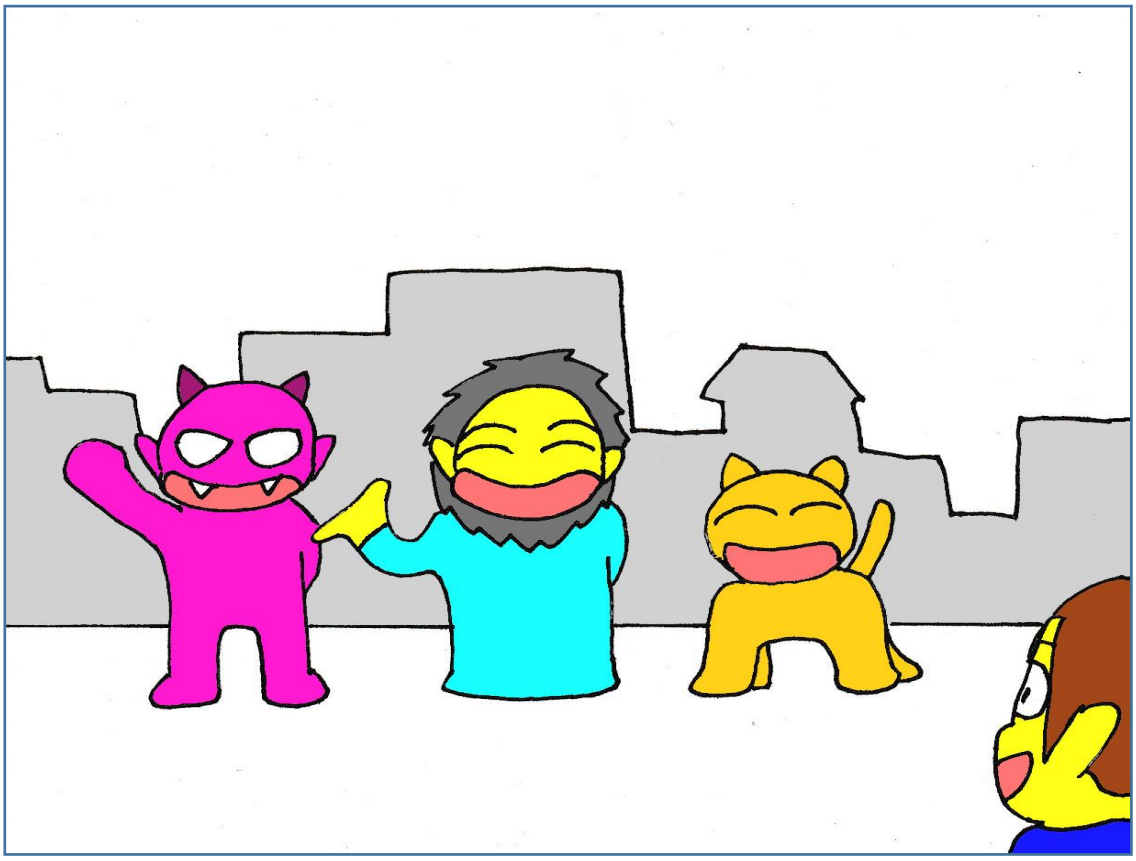

The town was proud of its diversity.

その街は多様性に誇りを持っていた。

2. extinction: 絶滅

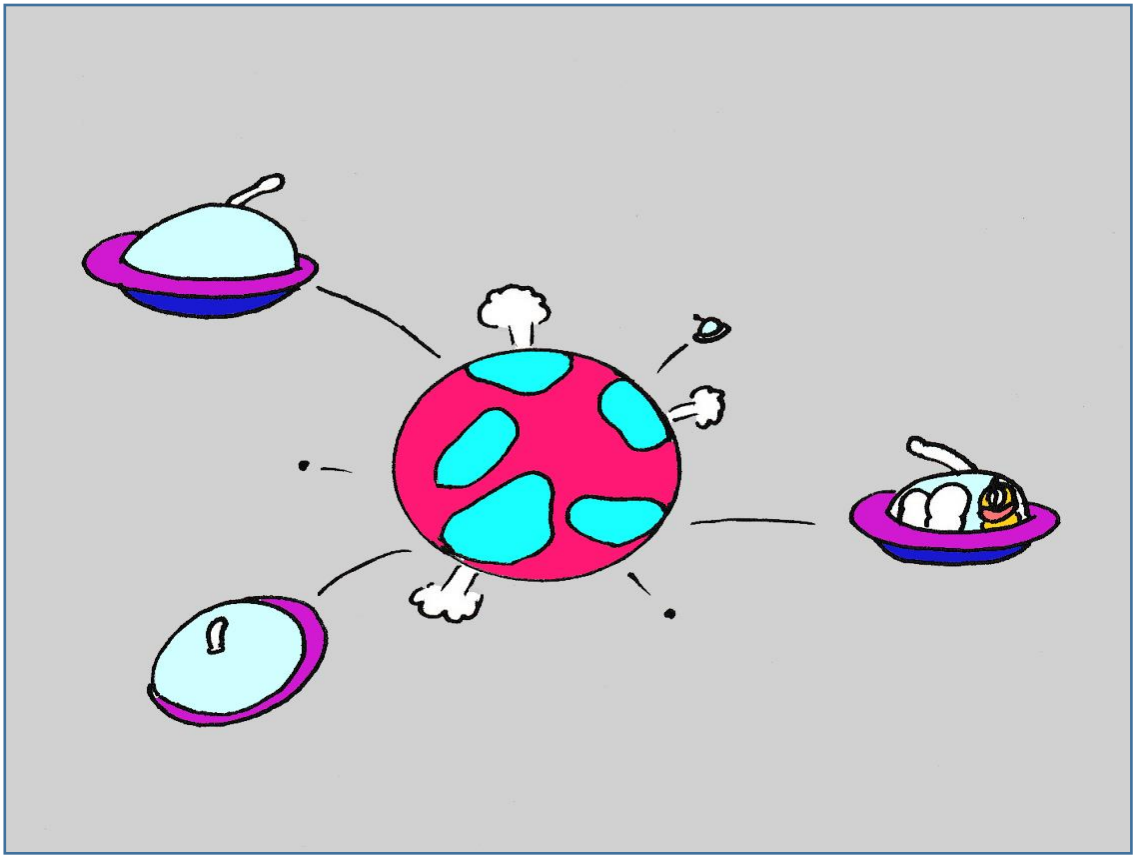

The aliens were in danger of extinction.

宇宙人たちは絶滅の危機にあった。

3. specimen: 標本

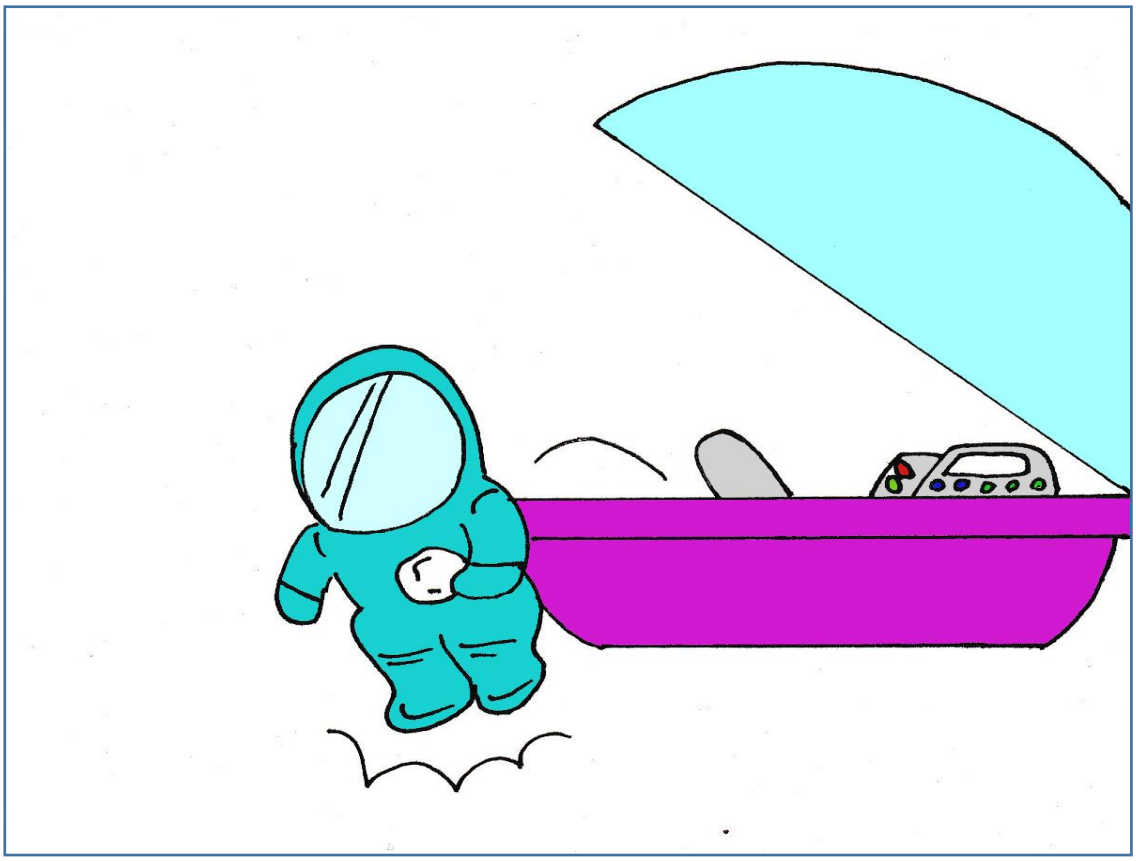

Astronauts brought back specimens of a rock from the Mars.

宇宙飛行士たちは火星から岩の見本を持って帰った。

4. perspective:

観点

He tried to see the issue from a different perspective.

彼は物事を違う観点から見ようとした。

5. enforcement:

施行

law enforcement

法の施行

6. breakthrough:

大進歩

He made a breakthrough.

彼は大進歩をとげた。

7. myriad: 無数

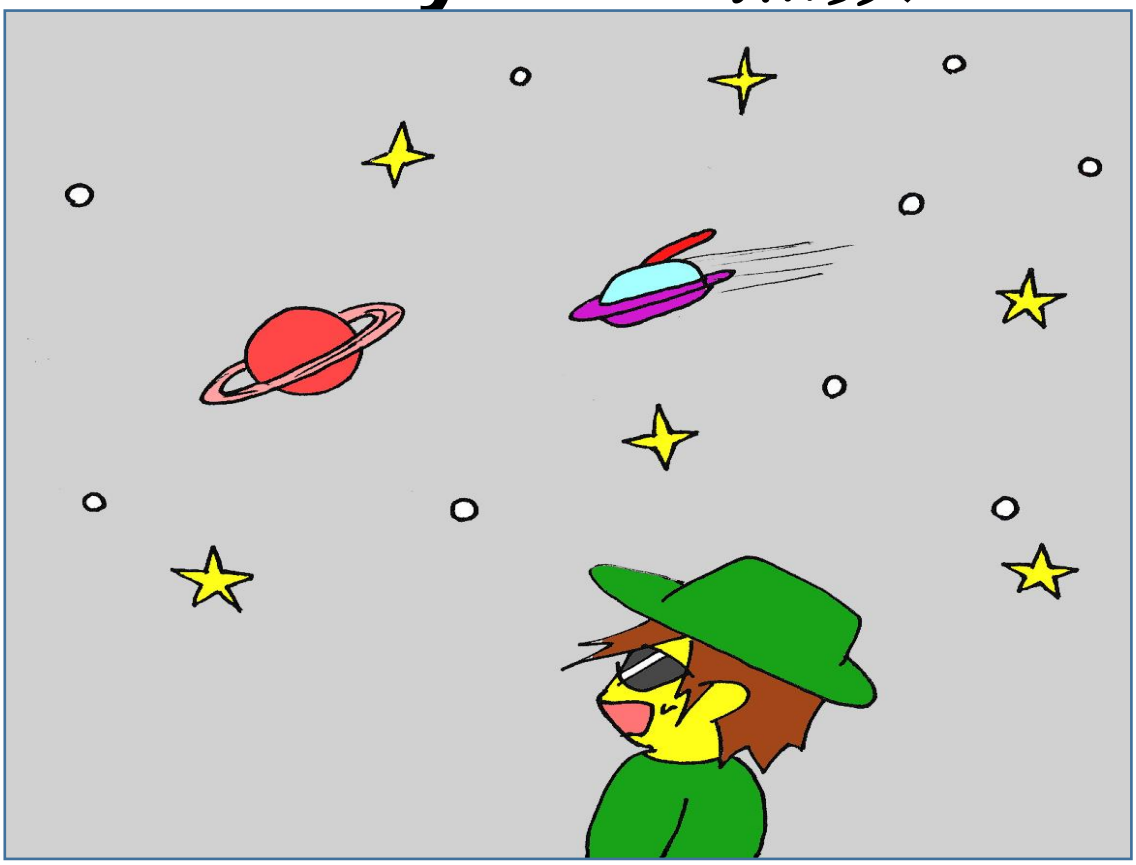

There are a myriad of stars in the universe.

宇宙には無数の星がある。

8. perception: 認知、知覚

She has a keen perception.

彼女にはするどい認知能力がある。

9. endowment: 寄付

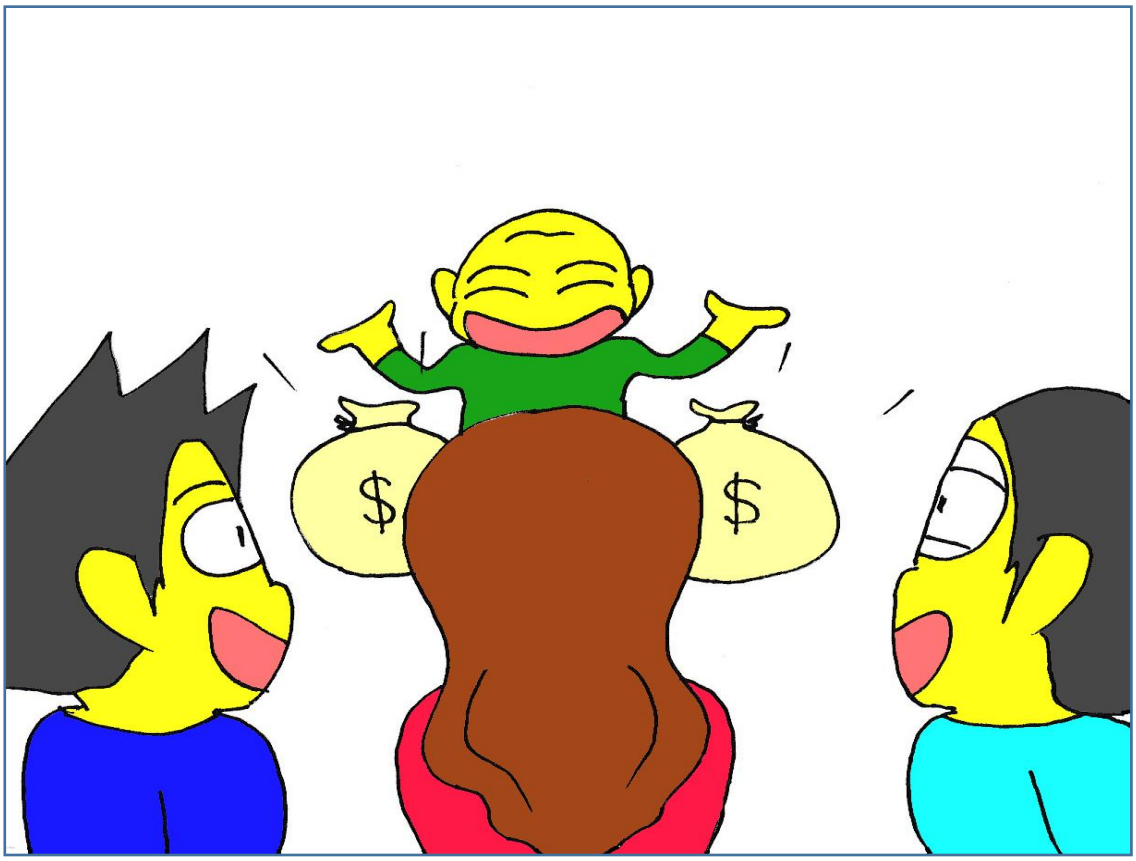

A wealthy man gave a great endowment to other people.

お金持ちの男性は人々にたくさん寄付をした。

10. gist: 要点

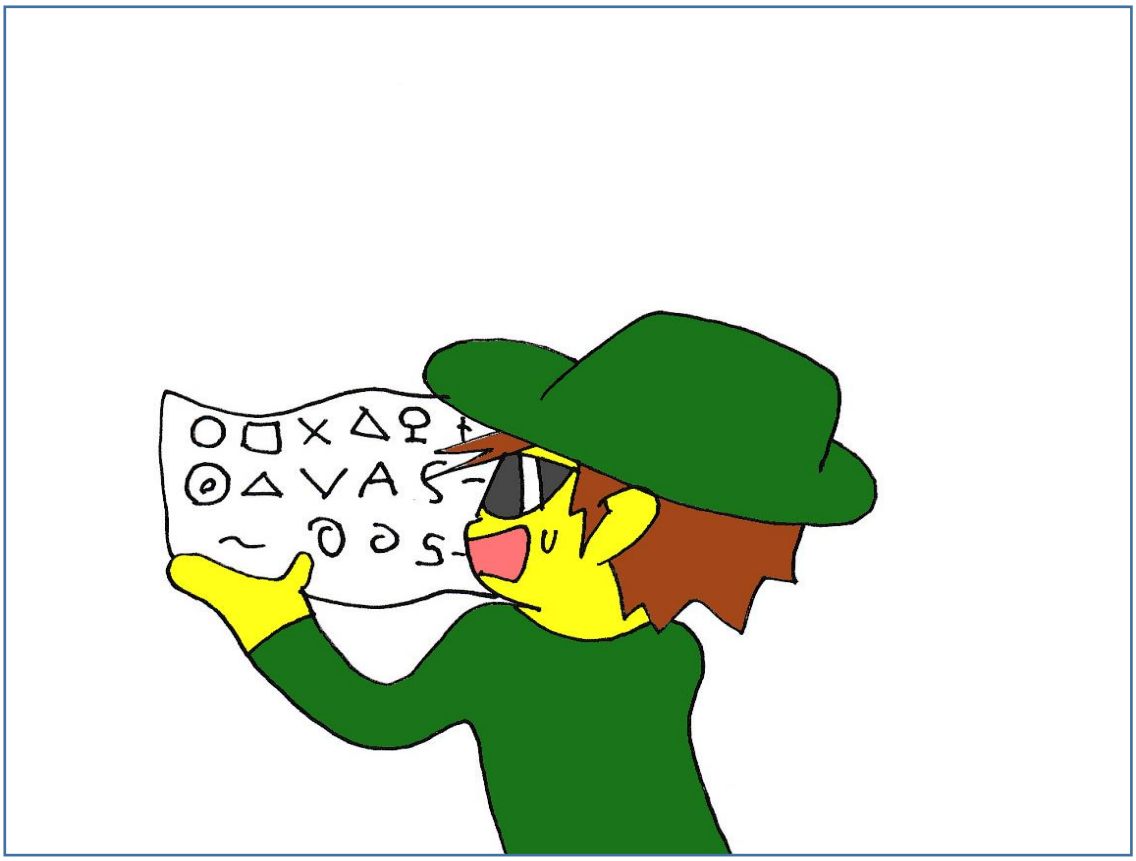

He couldn’t follow the gist of the alien’s message.

彼はエイリアンのメッセージの要点が

分からなかった。

11. influx: 流入

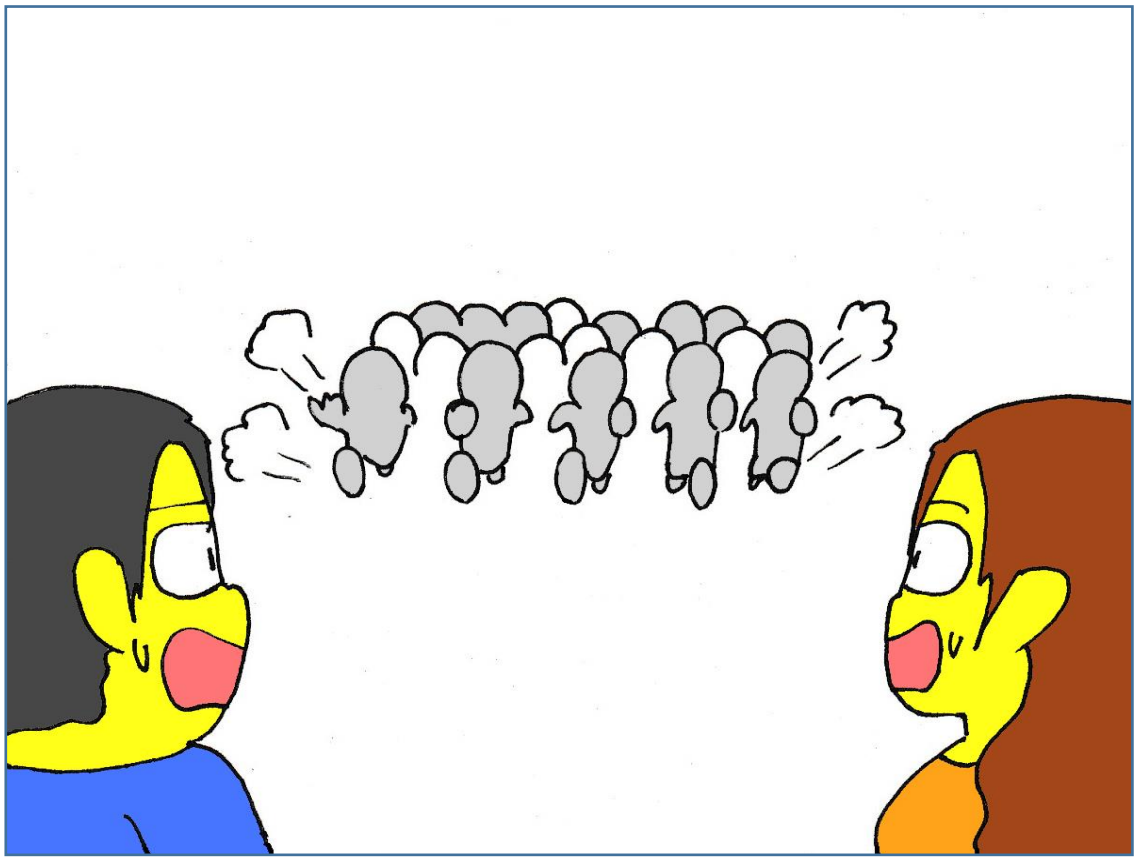

A sudden influx of visitors

訪問者の突然の流入

12. backlash: 反動、反発

The evil company was facing an angry backlash from the purchasers.

悪徳会社は購入者からの怒りの反発に

面していた。

13. onset: 始まり

The onset of autumn

秋の始まり

14. paternity:

父親であること

He refused the paternity of the boy.

彼はその少年の父親であることを否定した。

15. preservation: 保存

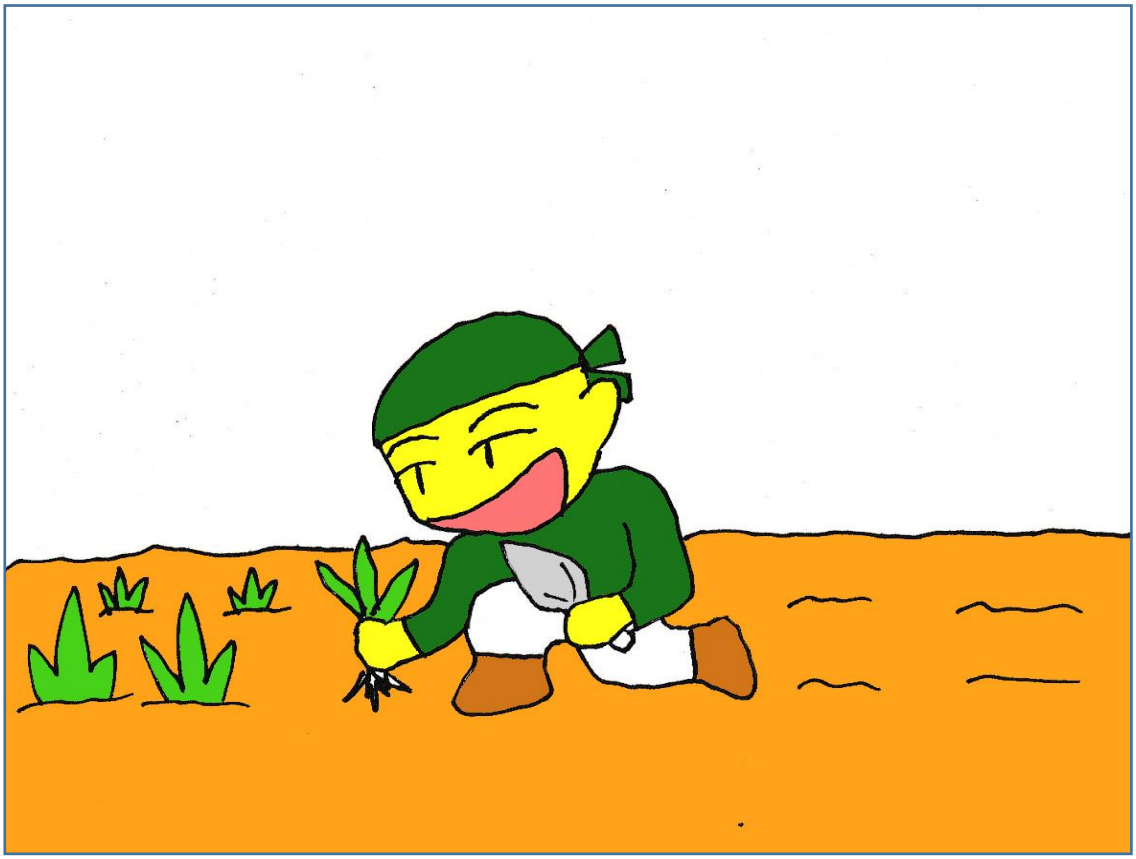

Nature preservation

環境保存

16. verdict: 評決

They reached a verdict of not guilty.

彼等は無罪という判決に達した。

17. credibility: 信憑性

The investigator gained credibility with the criminal.

捜査官は犯罪者から信頼を得た。

18. momentum: 勢い

The monster began to lose momentum.

モンスターは勢いを失い始めた。

19. brevity: 簡潔さ

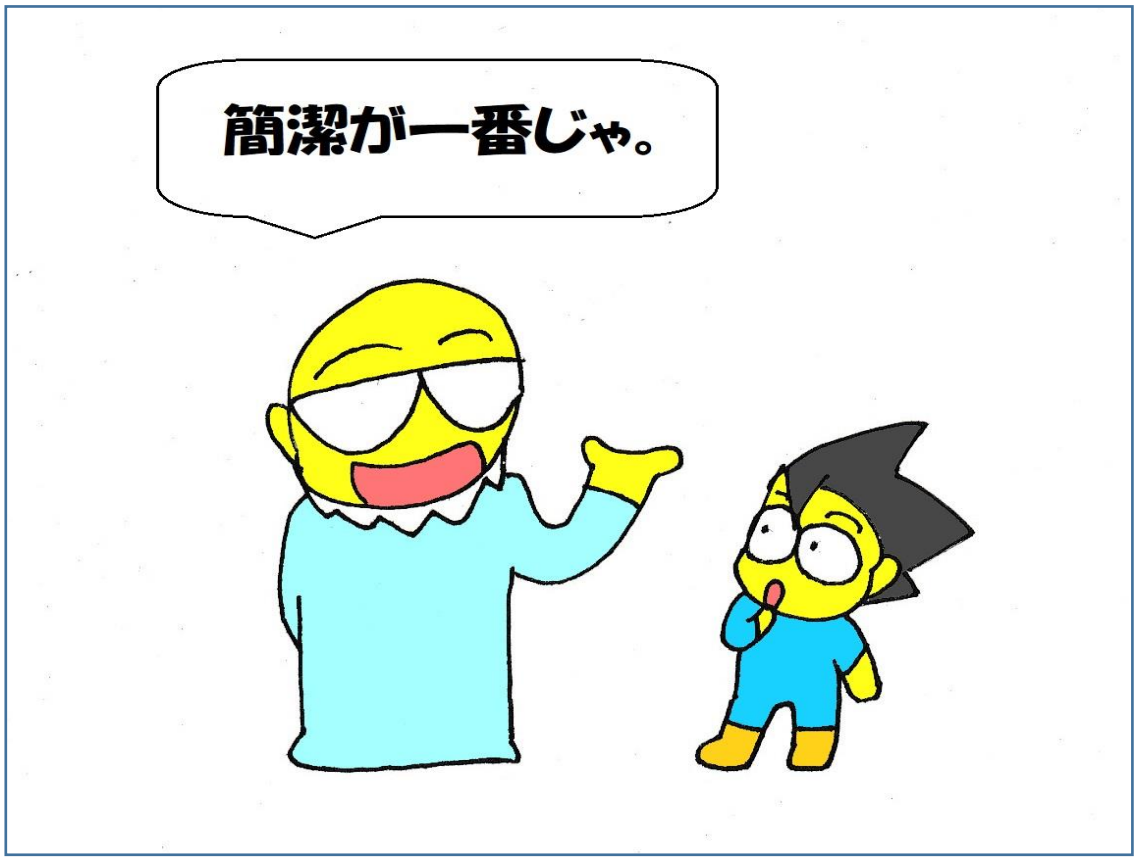

The brevity is the soul of wit.

言は簡潔さを尊ぶ

20. buffer:

衝突を和らげるもの

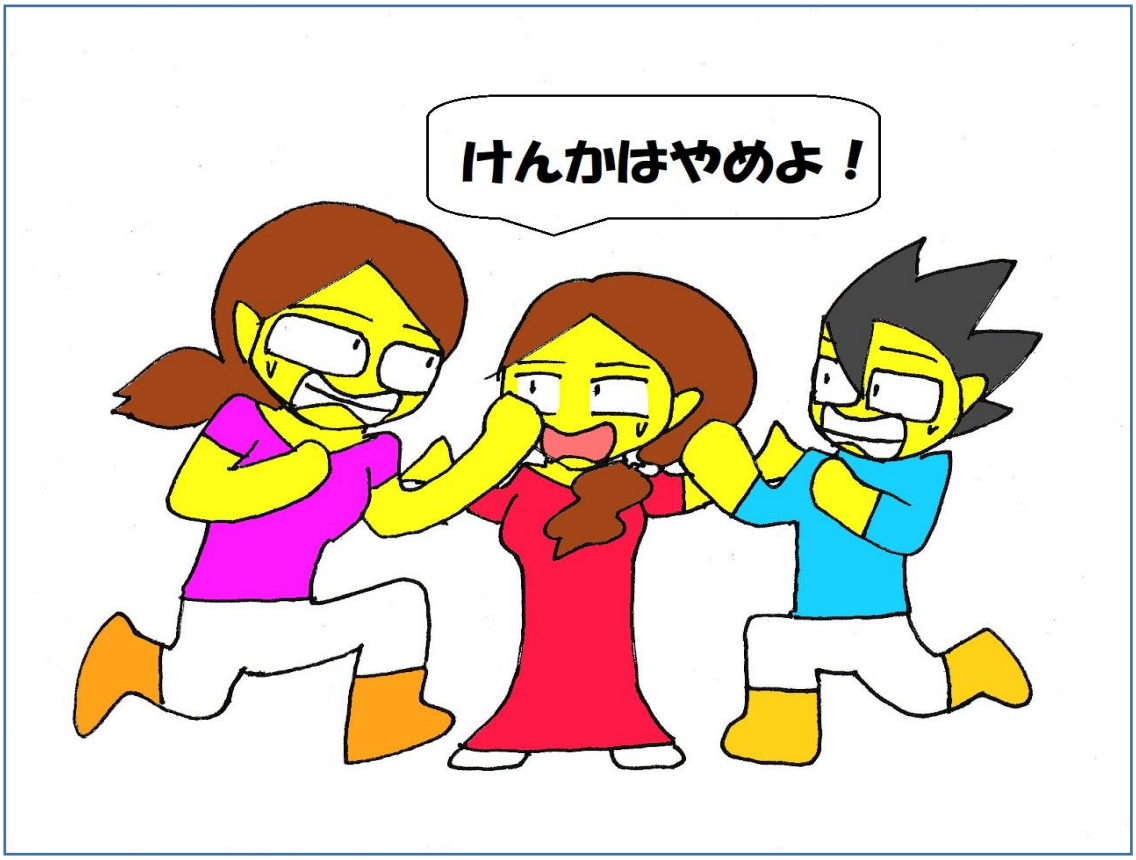

She often acts as a buffer between them.

彼女はしばしば彼らの緩衝材として役割を果たす。

21. knack: こつ

He’ got a knack for making money.

彼はお金儲けのこつをつかんだ。

22. viability: 実現可能性

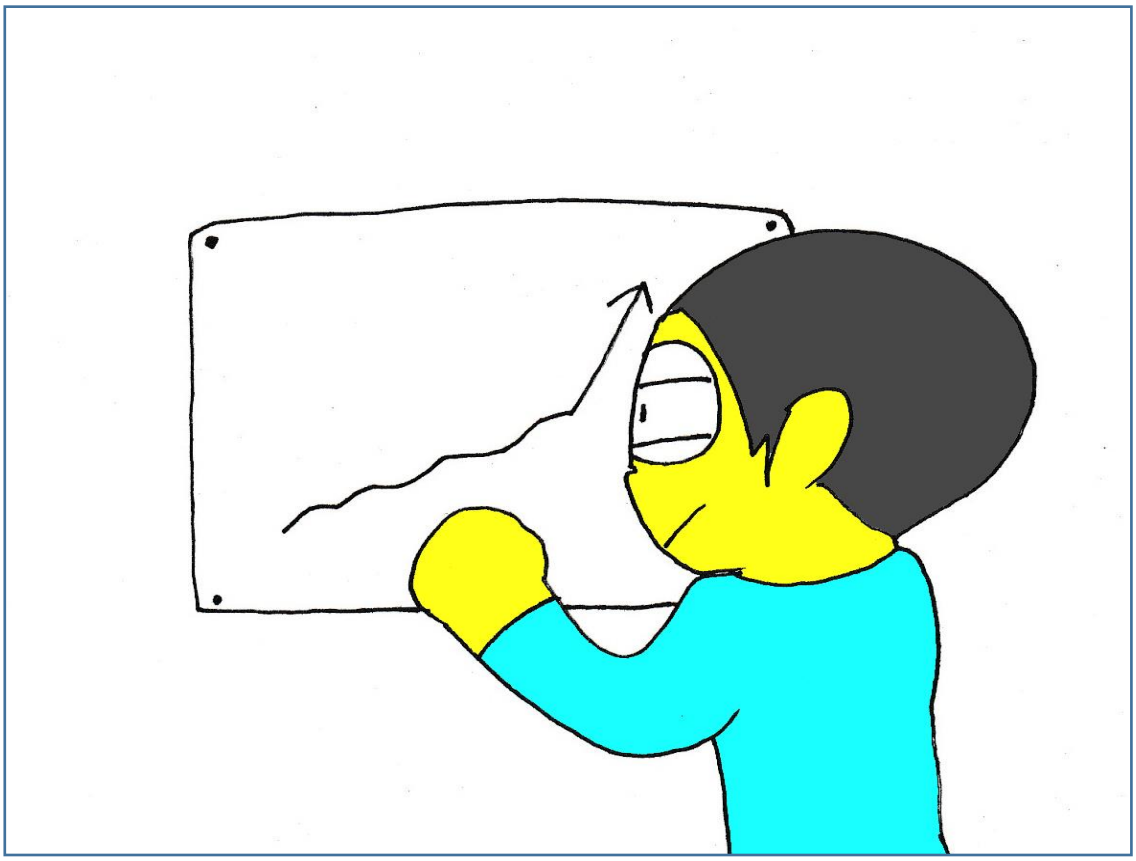

He was sure of the viability of the project.

彼はそのプロジェクトの実現性に確信を持っていた。

23. auspice: 保護

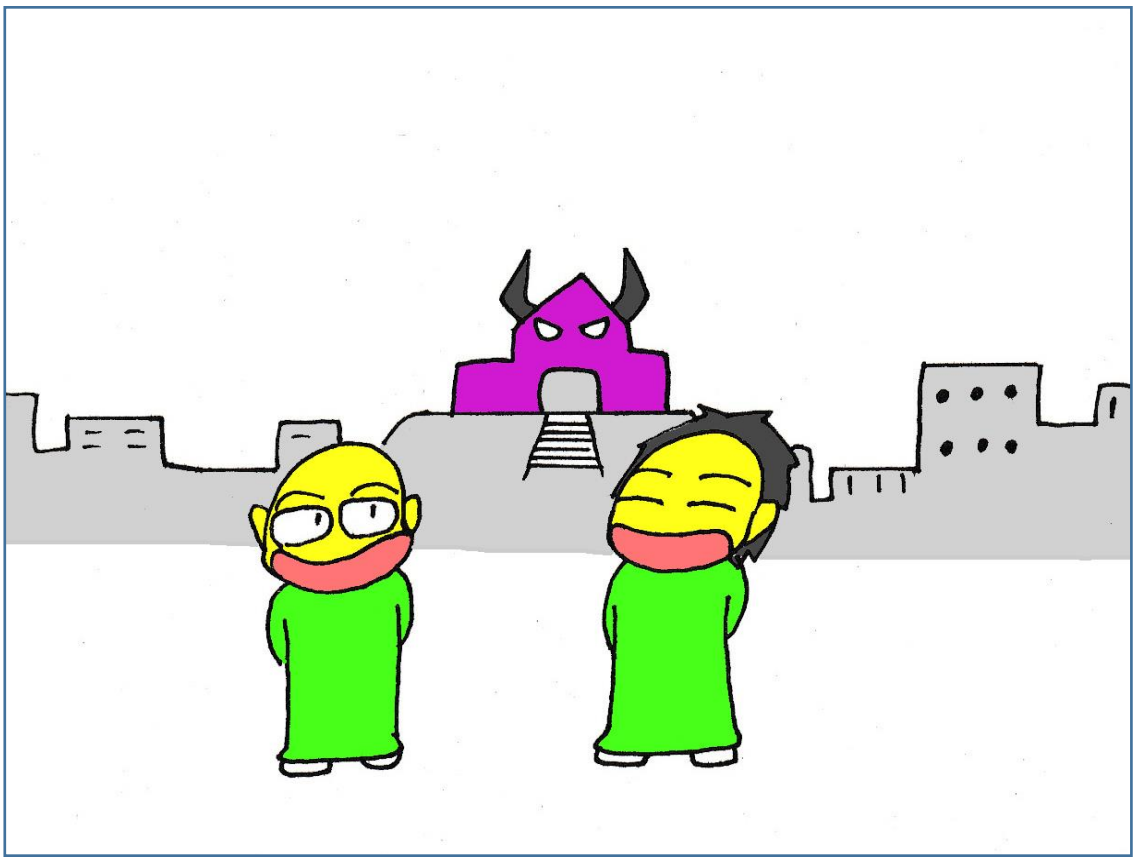

The village was protected under the auspices of the monster king.

その村はモンスターの王の保護の元で守られていた。

24. requisite: 必要条件

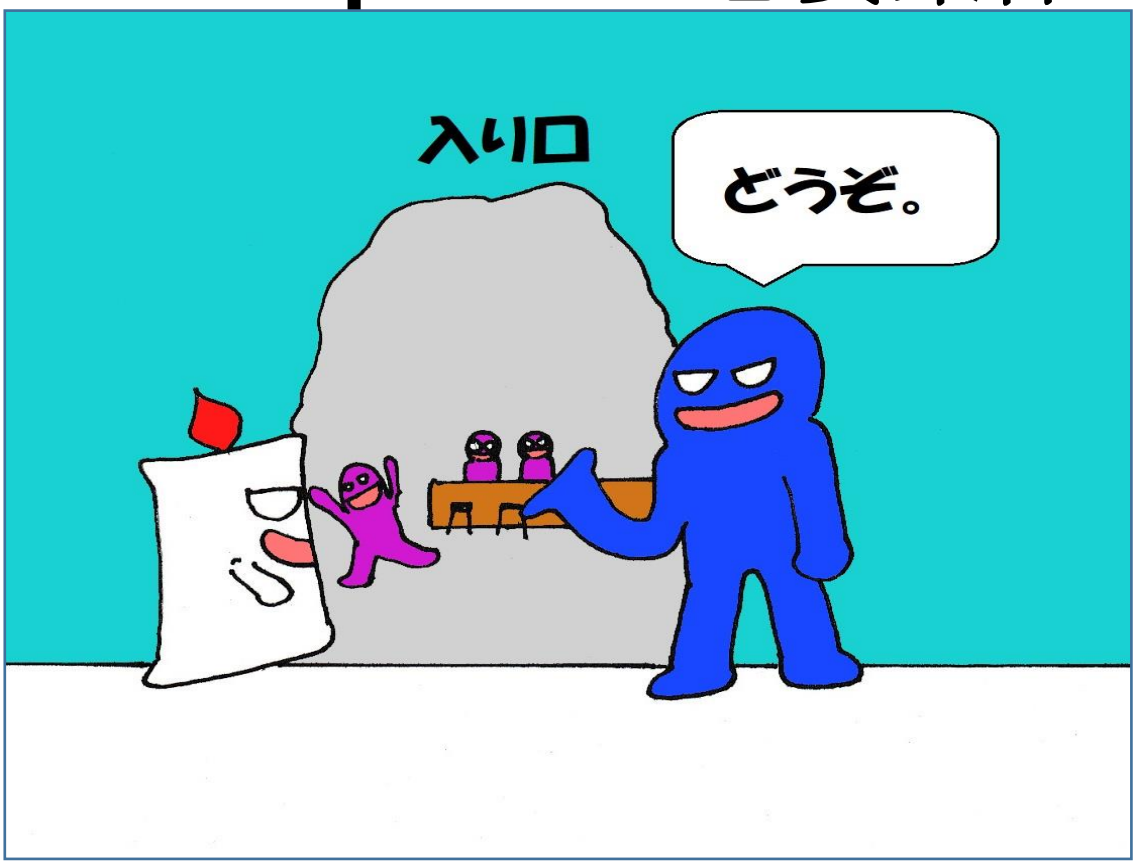

Being a monster was the requisite for entry into the party.

パーティーに入るための必要条件は

モンスターであることだった。

25. prerequisite:

前提条件

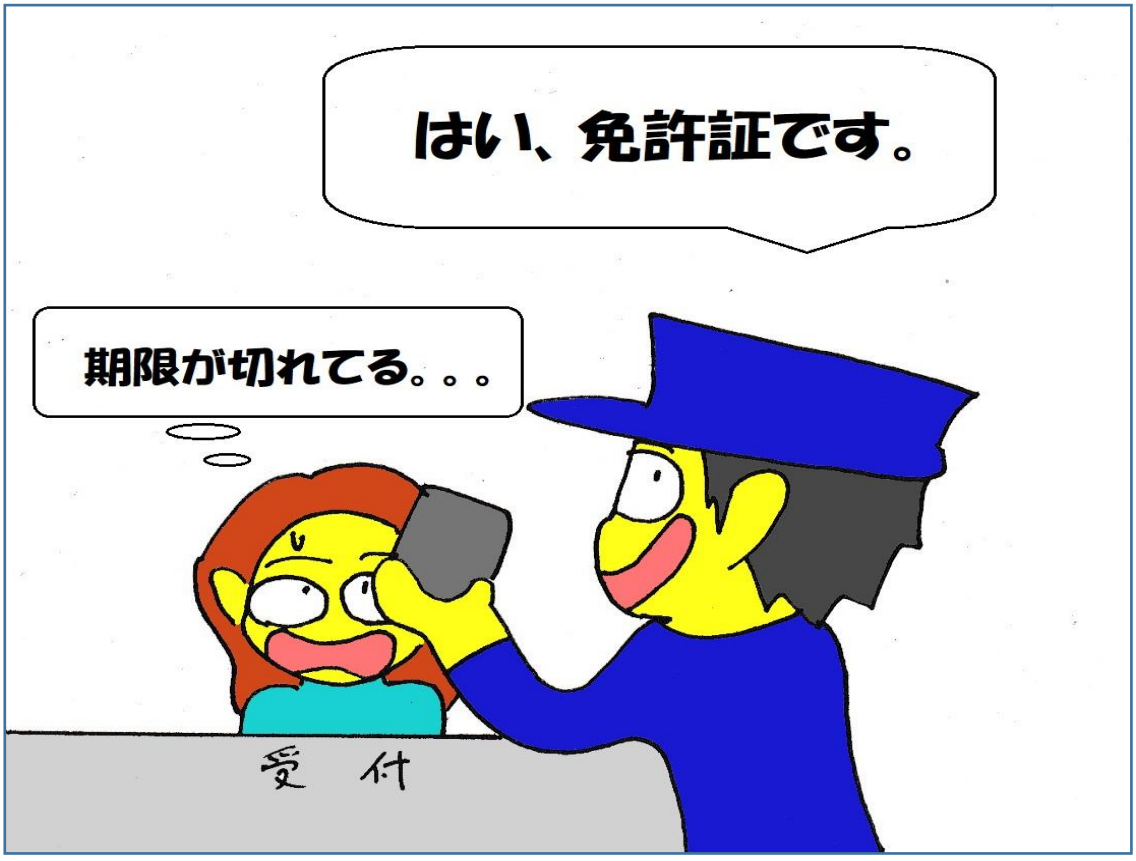

The driver’s license is the prerequisite to apply for the job.

その仕事に申し込む前提条件は運転免許証であった。

26. feat: 偉業

The castle was a feat of their cooperation.

そのお城は彼らの協力で成し遂げられた偉業だった。

27. gravity: 重力

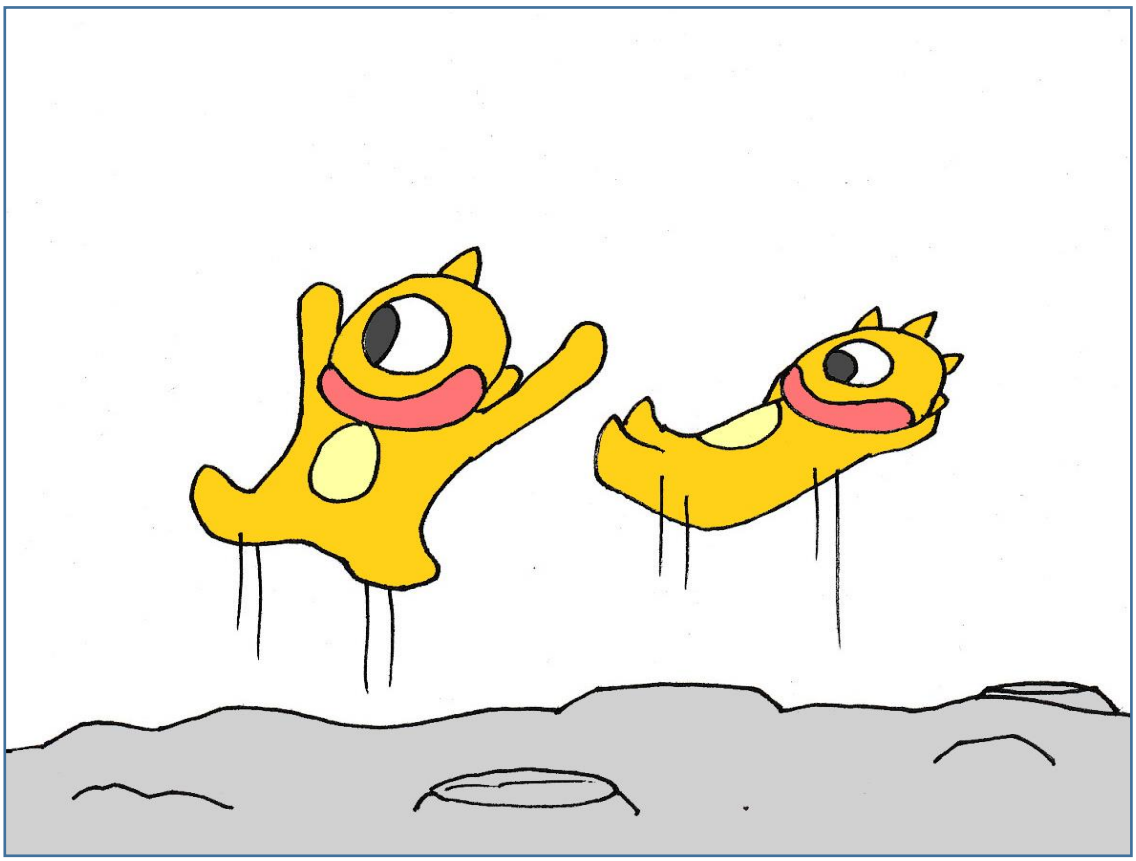

The gravity on the moon is seven times lighter than that of the earth.

月の重力は地球のそれよりも７倍軽い。

28. jinx: 悪運

He believed there was a jinx on the sword.

そのソードにはジンクスがかかっていると彼は信じていた。

29. omen: 前兆

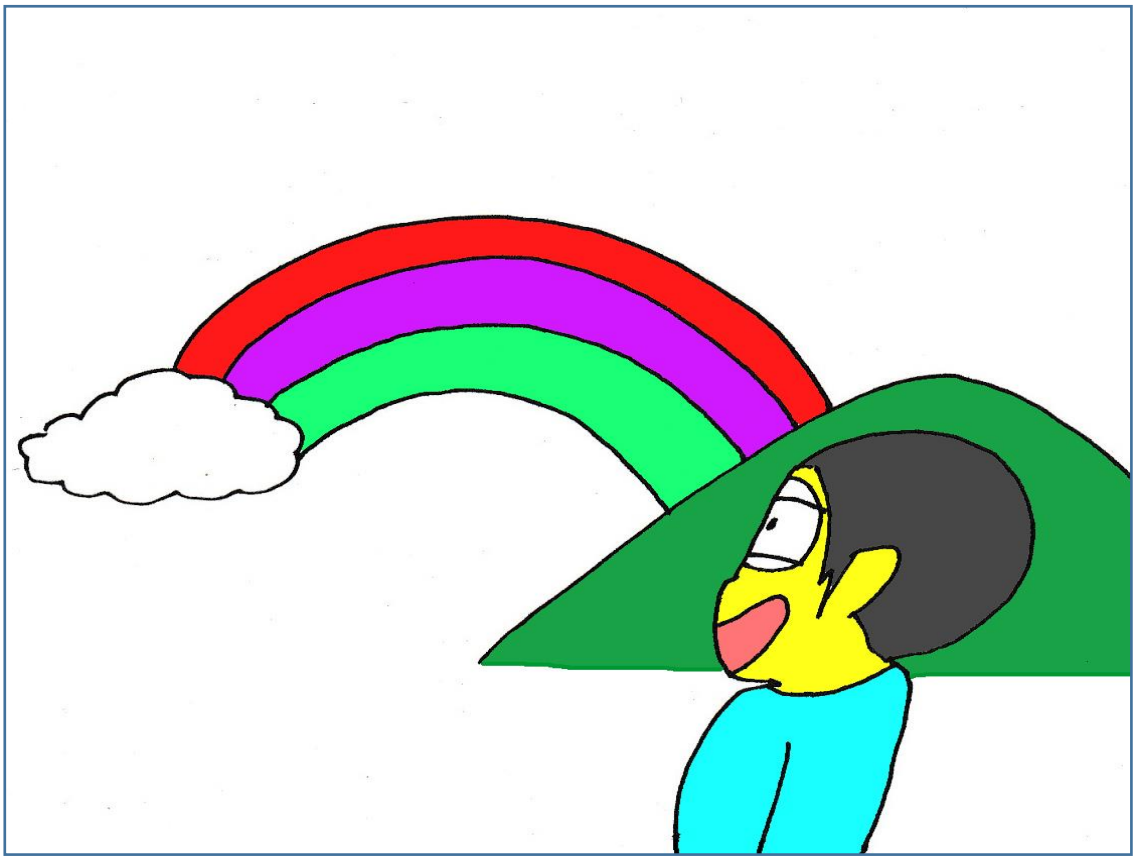

He could see an omen of success.

彼は成功の前兆を目にすることができた。

30. precedent: 前例

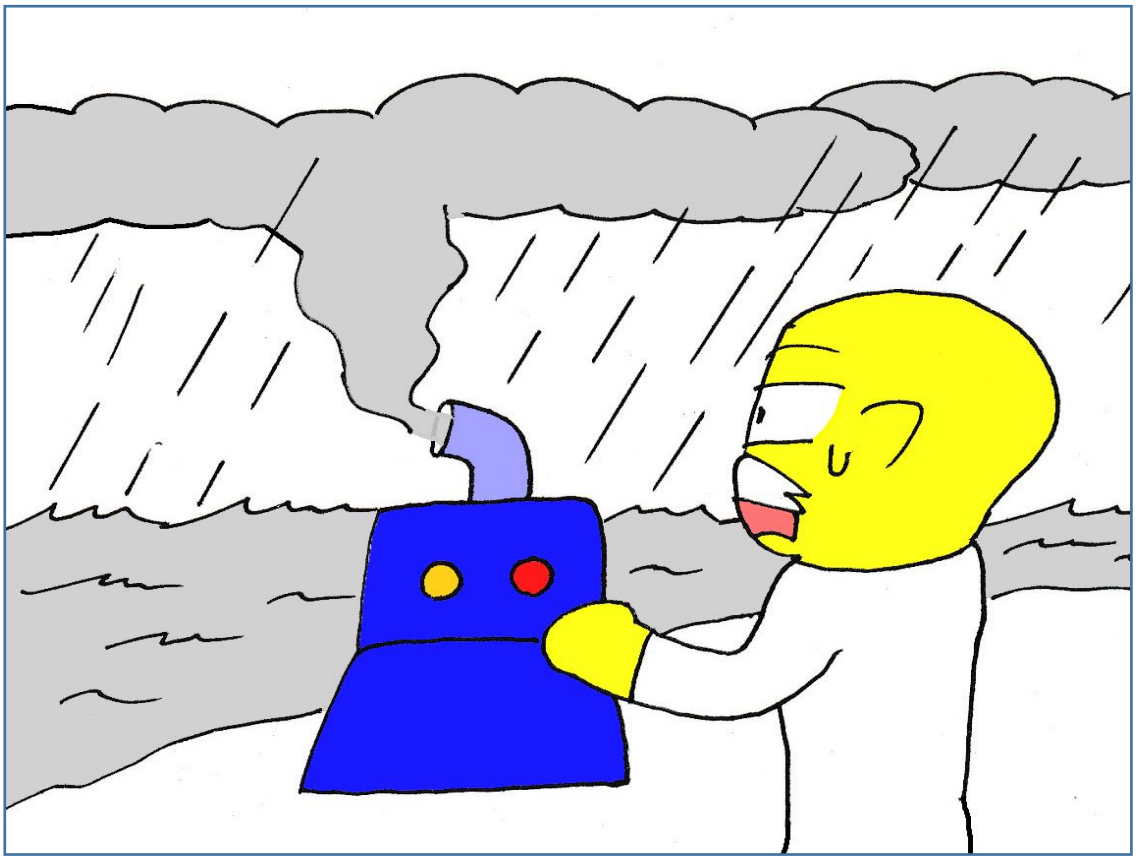

There is no precedent for a disaster of this scale.

このスケールの災害は前例がない。

31. preclude: 前置き

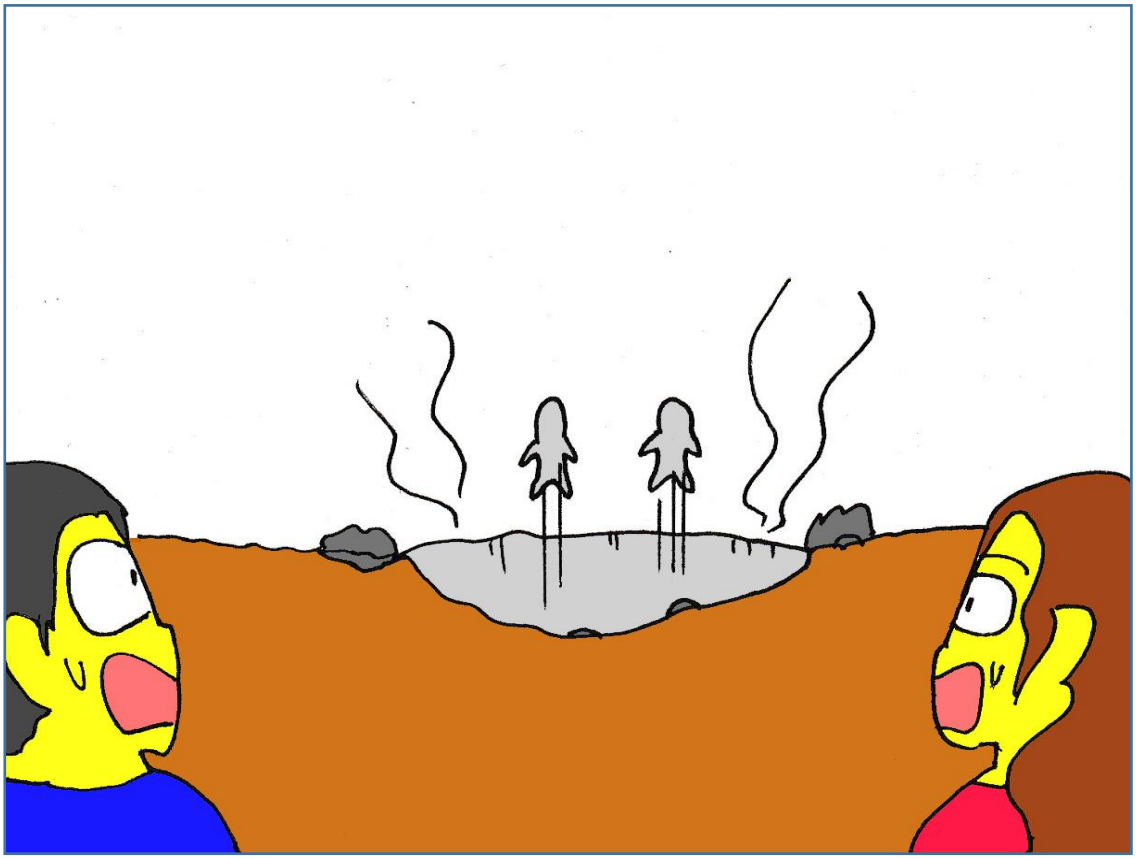

The meteor strike was the preclude to the alien encounter.

隕石衝突がエイリアン遭遇への導入であった。

32. harbinger: 先発隊

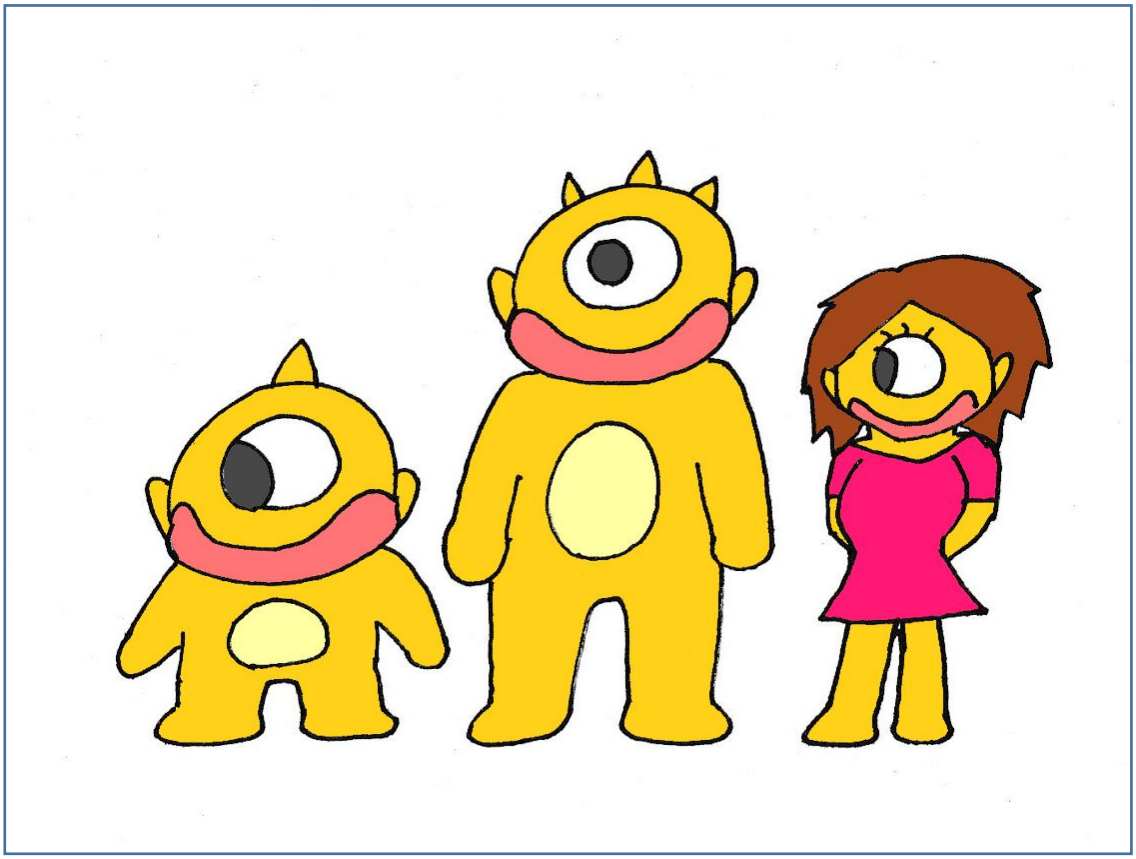

They are the harbinger of the royal force.

彼等がロイヤルフォースの先発隊だ。

33. philanthropy: 慈善事業

philanthropy

慈善事業

34. camaraderie: 友愛

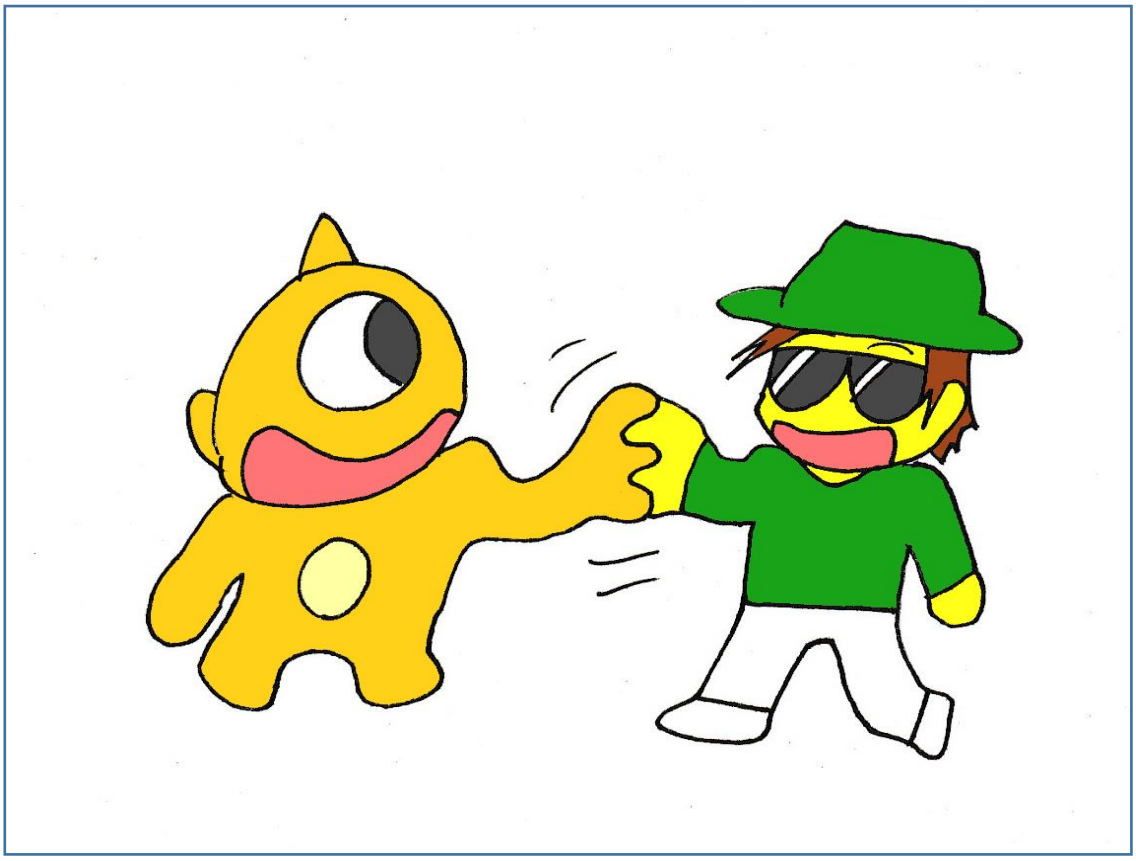

camaraderie

友愛

35. facet: 一面

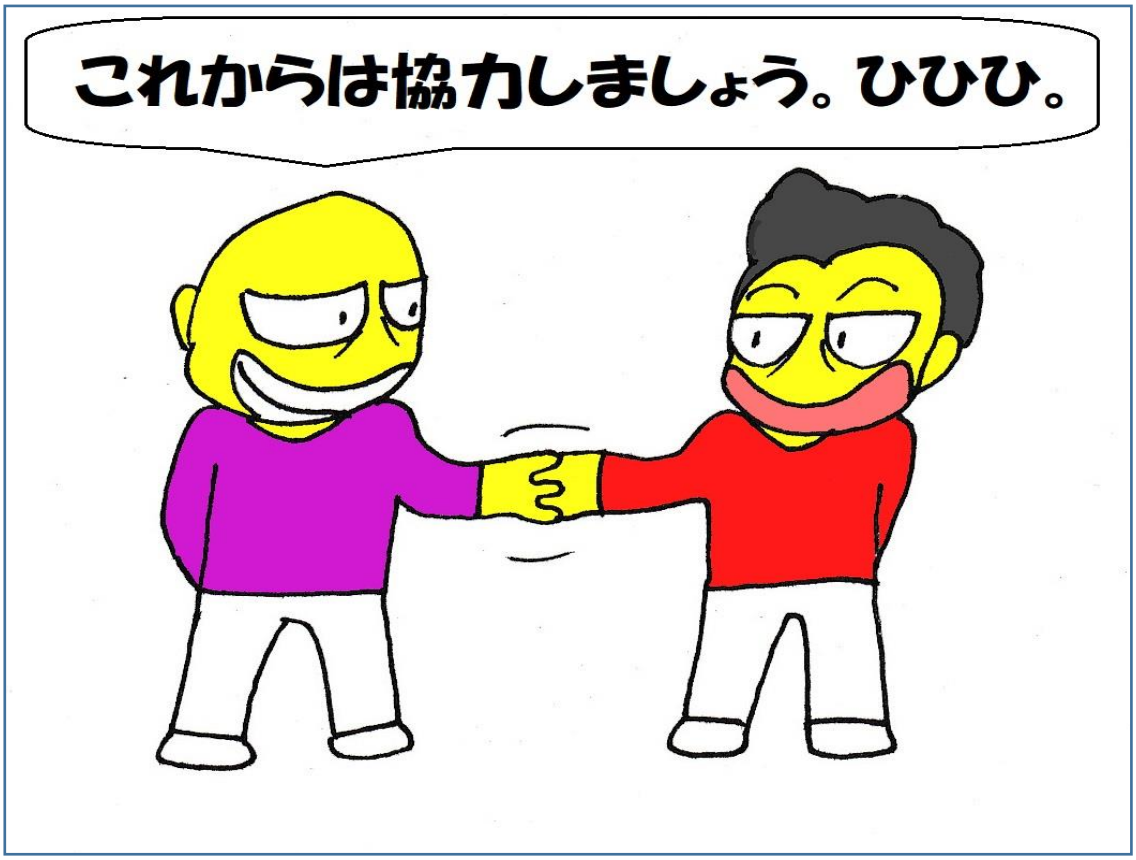

They tried to avoid the darker facet of the history.

彼等は過去の暗い一面を避けようとしていた。

36. facade: 外見

Bribery lay behind the good facade.

良い外見の裏ではわいろが横行していた。

37. incentive: 刺激

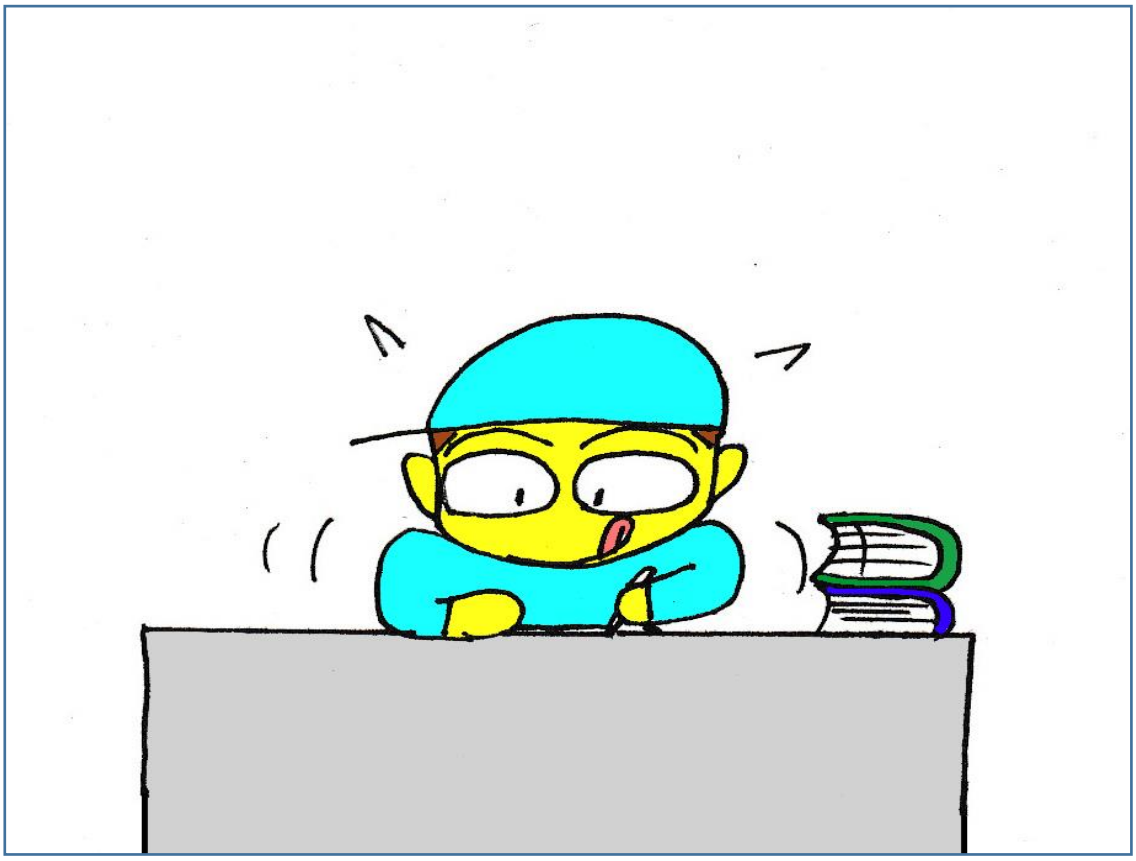

The promise to a video game was an incentive for the boy to study harder.

テレビゲームを買ってあげるという約束が励みになり少年は一生懸命勉強した。

38. morale: やる気

He boosted the morale of the group.

彼はグループのやる気を上げた。

39. gratuity: チップ、心づけ

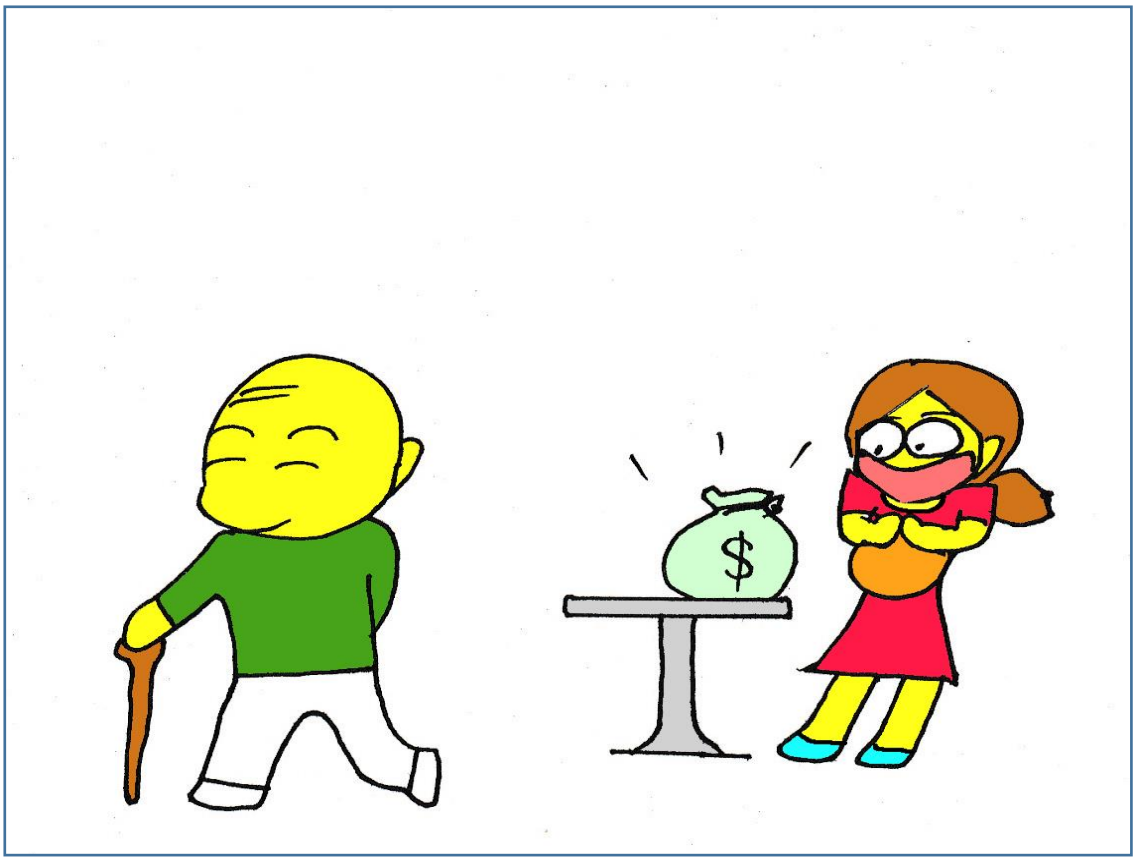

He left a gratuity for the waitress.

彼はウェイトレスにチップを残した。

40. proponent: 支持者

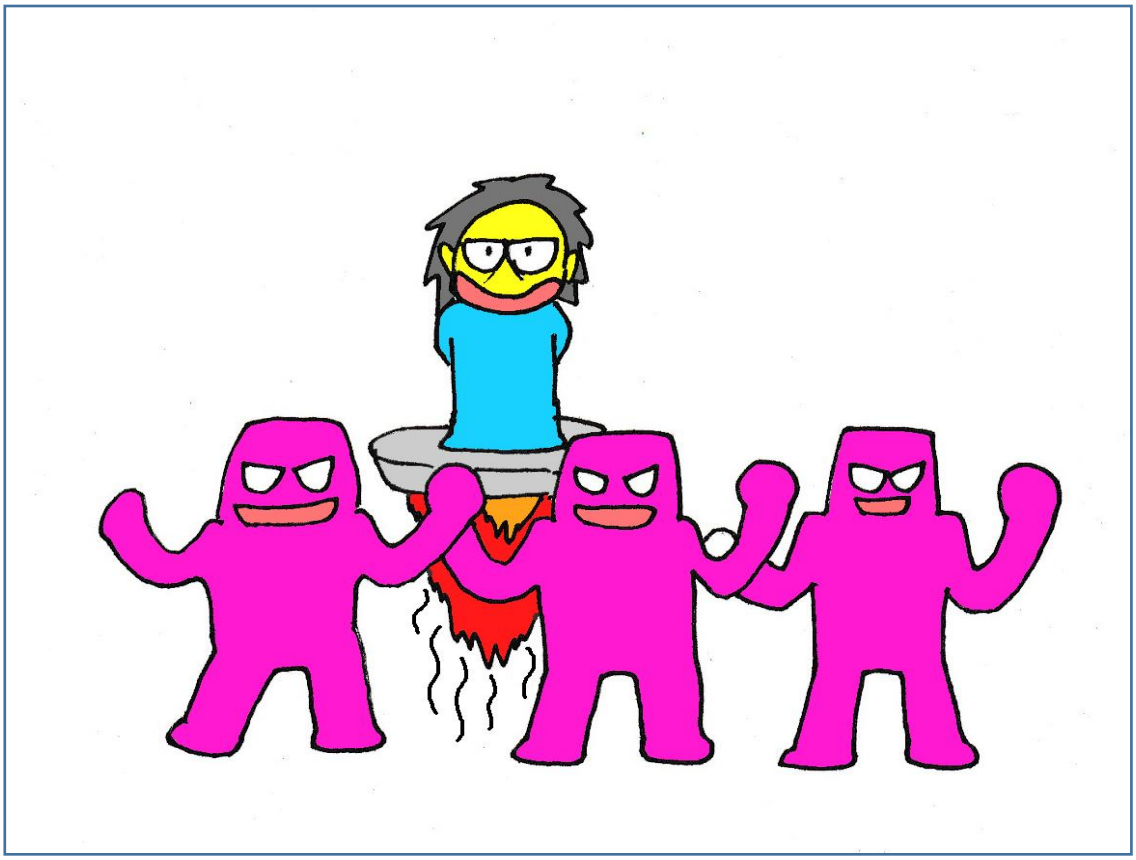

The man is a strong proponent of a robot war.

その男はロボット戦争の熱烈な支持者だ。

41. advocate: 支持者

He is an advocate for the aliens.

彼は宇宙人たちの支持者である。

42. recipient: 受取人

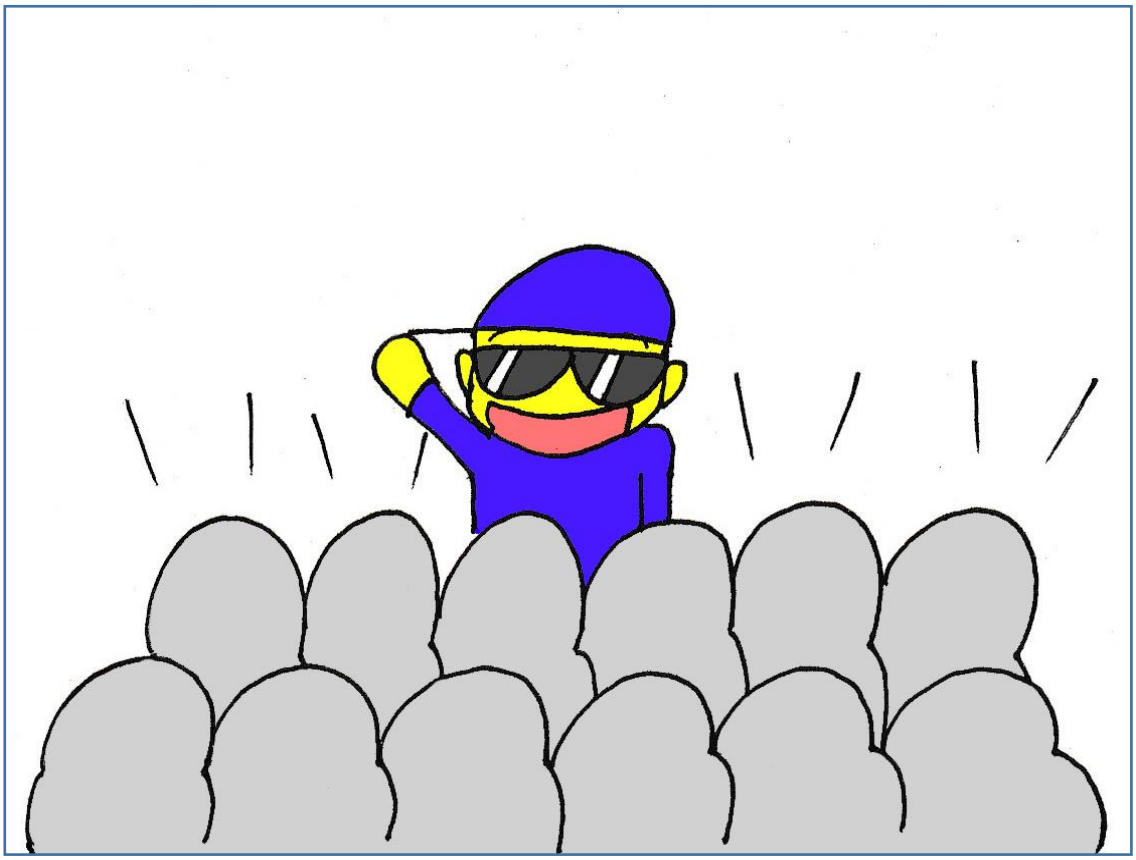

He’s worthy of the Movie Director Award recipient.

彼は映画監督賞受取人の資格がある。

43. pundit: 専門家

He’s a pundit of dinosaurs.

彼は恐竜の専門家である。

44. descendant: 子孫

The boy is a descendant of a powerful royal family.

少年は力のある王族の子孫である。

45. prosecutor: 検察官

He’s a prosecutor.

彼は検察官だ。

46. consort:

（国王・女王の）配偶者

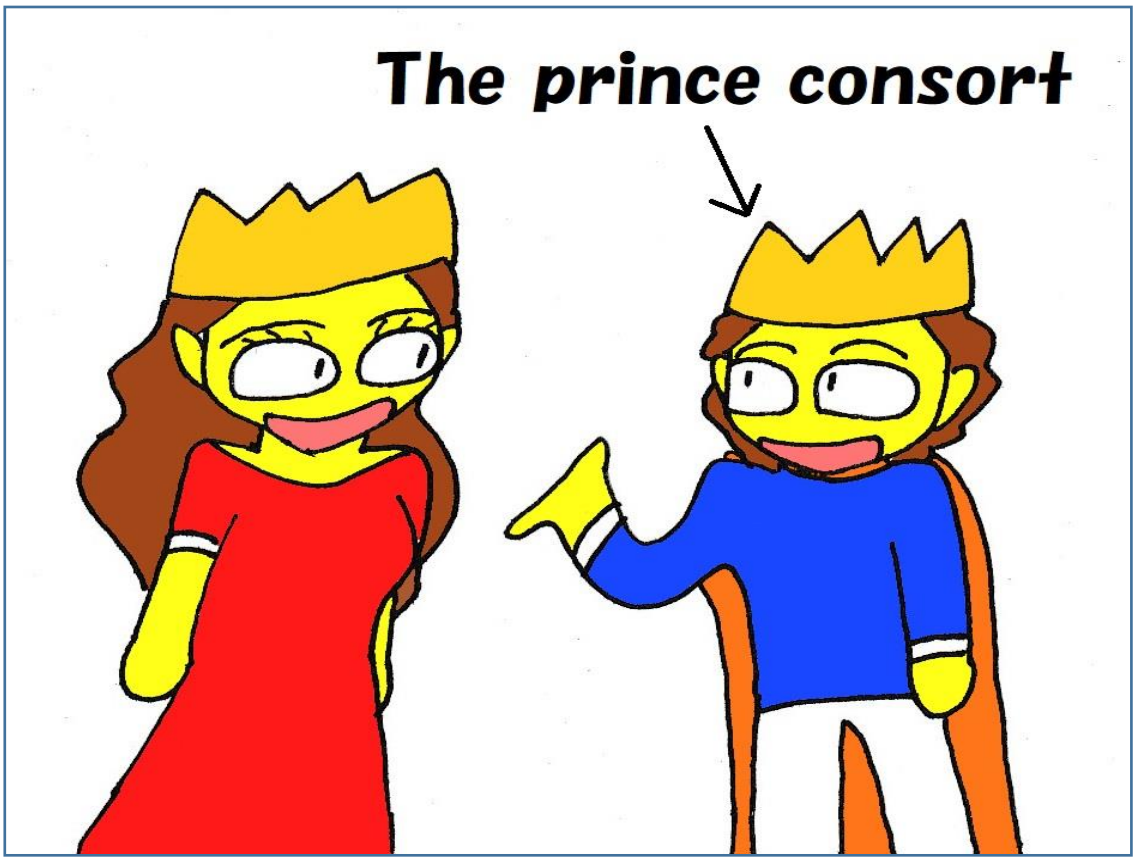

The prince consort

女王の夫君

47. culprit: 容疑者

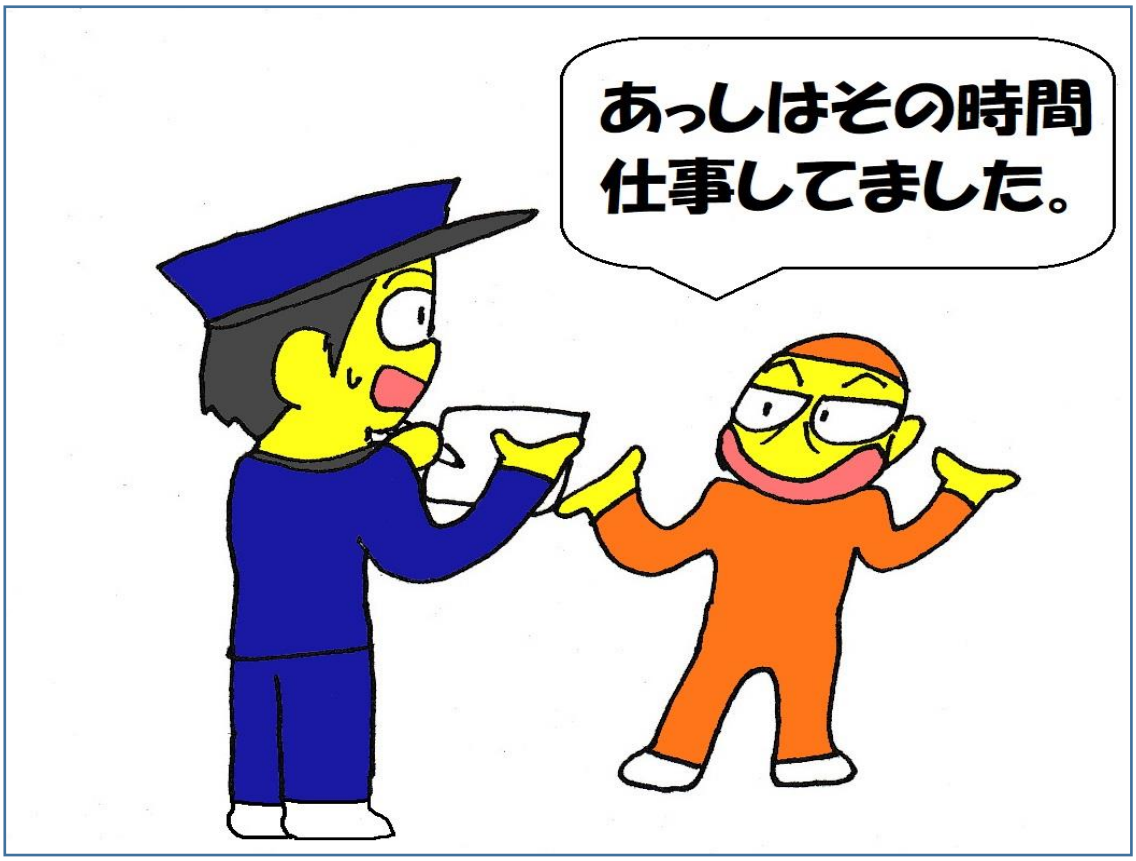

The police couldn’t identify the culprit.

警察は容疑者を特定できなかった。

48. fugitive:

逃亡者

He is a fugitive from justice.

彼は法からの逃亡者だ。

49. adherent: 信奉者

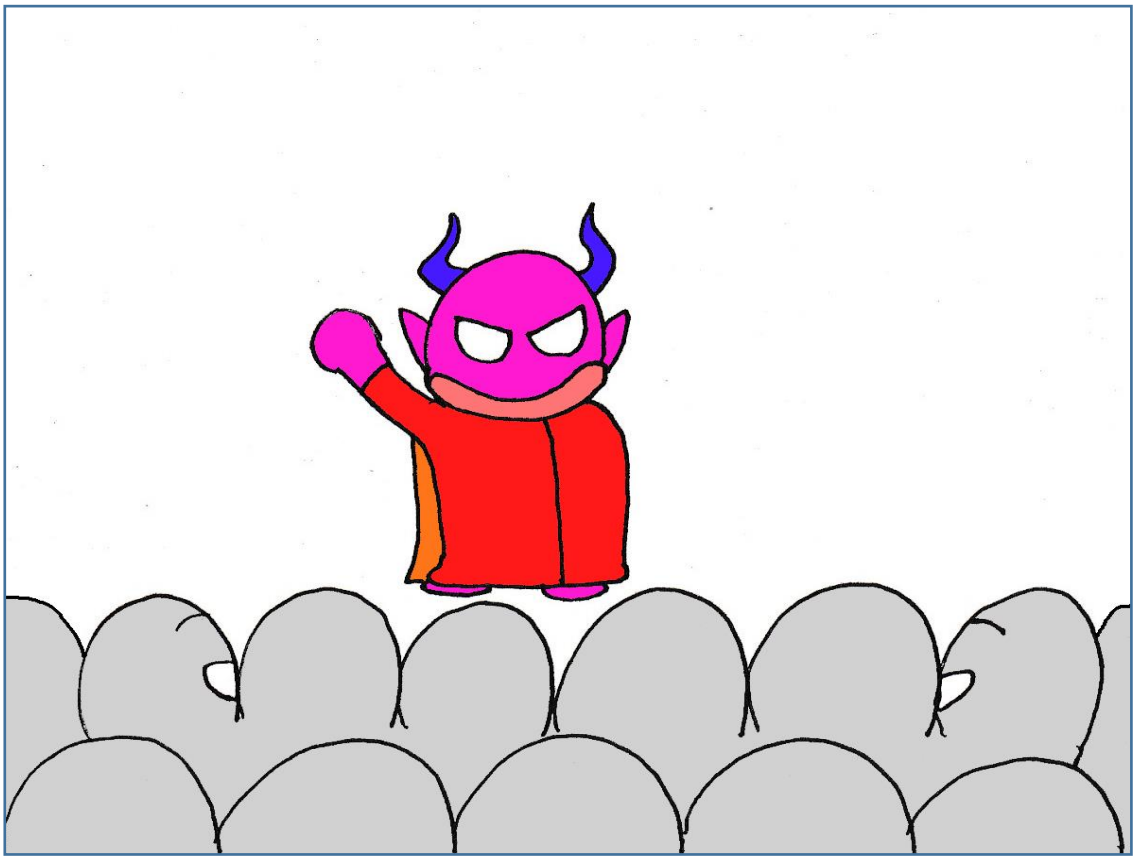

The adherents of Monsternism

（monsternism は造語です）

モンスターニズムの信奉者たち

50. mentor: よき助言者

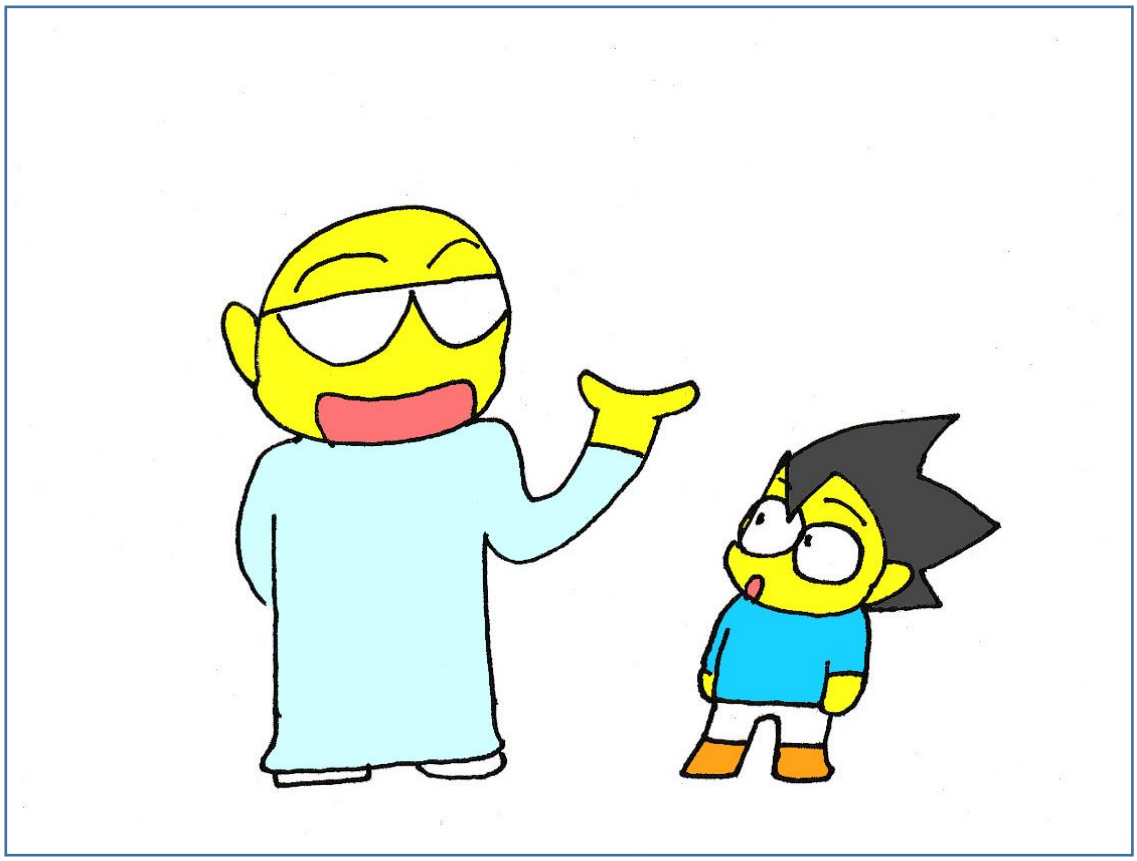

The master is a good mentor.

師匠はよき助言者である。

51. novice: 初心者

She is a novice at skating.

彼女はスケートの初心者だ。

52. recluse: 隠遁者

He leads a life of recluse.

彼は隠遁者の生活を送る。

53. throng: 群衆

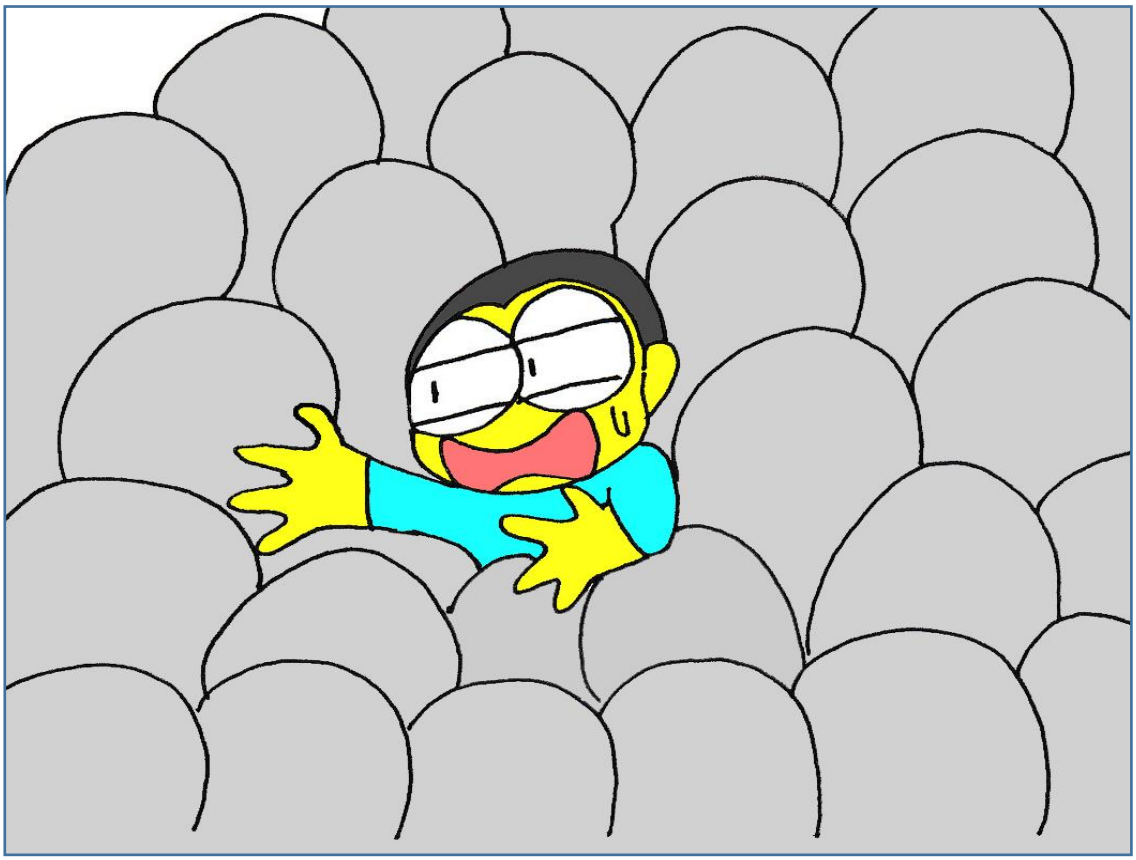

He had to push his way through the throng.

彼は群衆の間をぬって進まなければならなかった。

54. peer: 仲間

He enjoys the respect of his peers.

彼は仲間からの尊敬を享受した。

55. prodigy: 神童

A child prodigy

神童

56. counterpart:

同等の立場の人

The king is talking with his counterpart.

王様は相手の王様と話をしている。

57. aptitude: 適正

The boy has a remarkable aptitude for art.

少年は驚くほどのアートの適正がある。

58. caliber: 能力

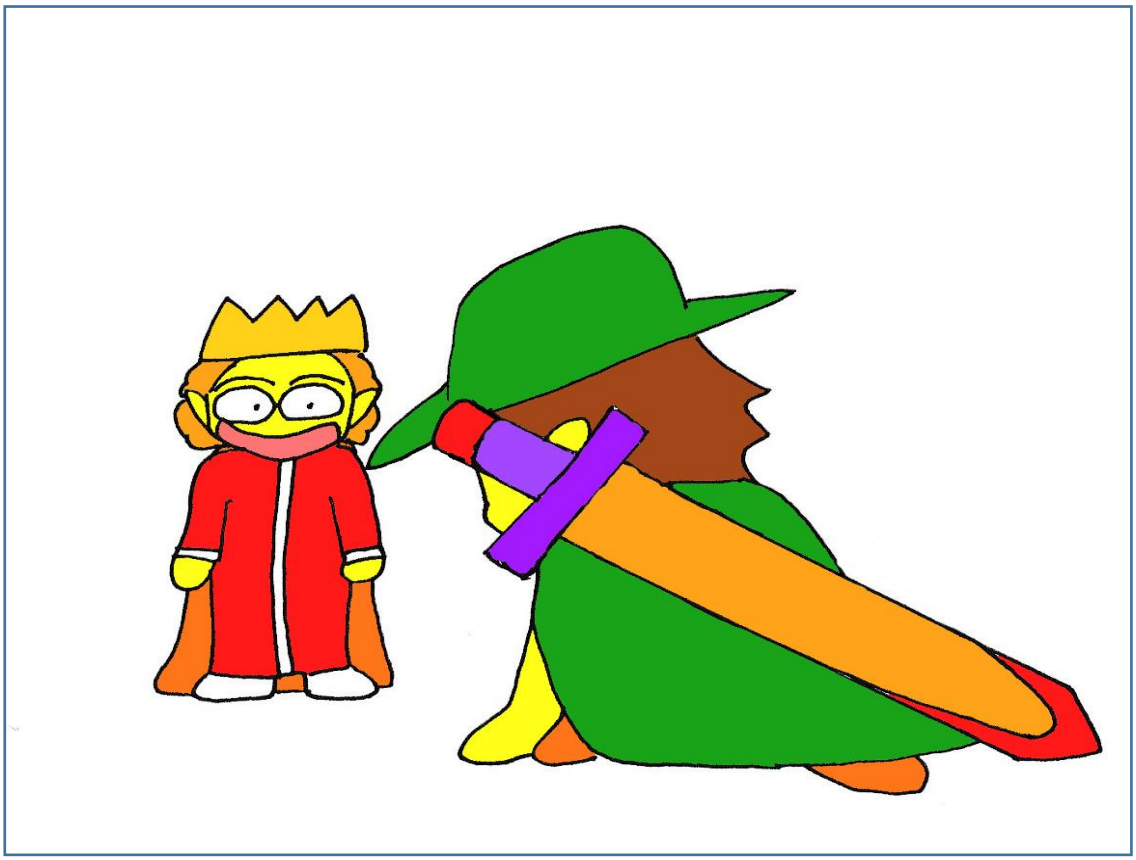

The king was impressed by the high caliber of applicants for the job.

王様は申込者の高い能力に感動した。

59. demeanor: 振る舞い

He tried to maintain a professional demeanor.

彼はプロとしてのふるまいを維持しようと頑張った。

60. posture: 姿勢

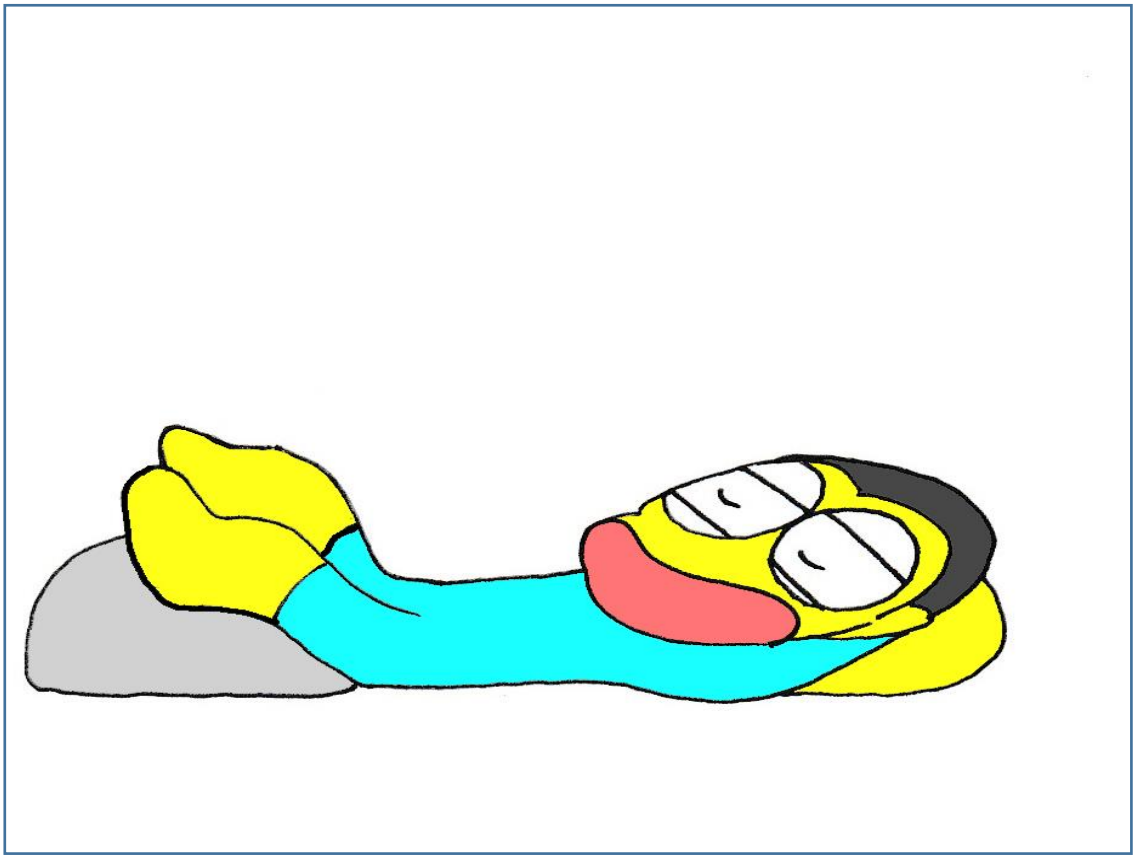

A relaxed posture

リラックスした姿勢

61. prudence:

慎重

He exercised prudence in cooking.

彼は慎重に料理した。

62. zeal: 熱心さ

The boy had a zeal for mastering the sword.

少年は剣をマスターするために熱心であった。

63. prestige: 名声

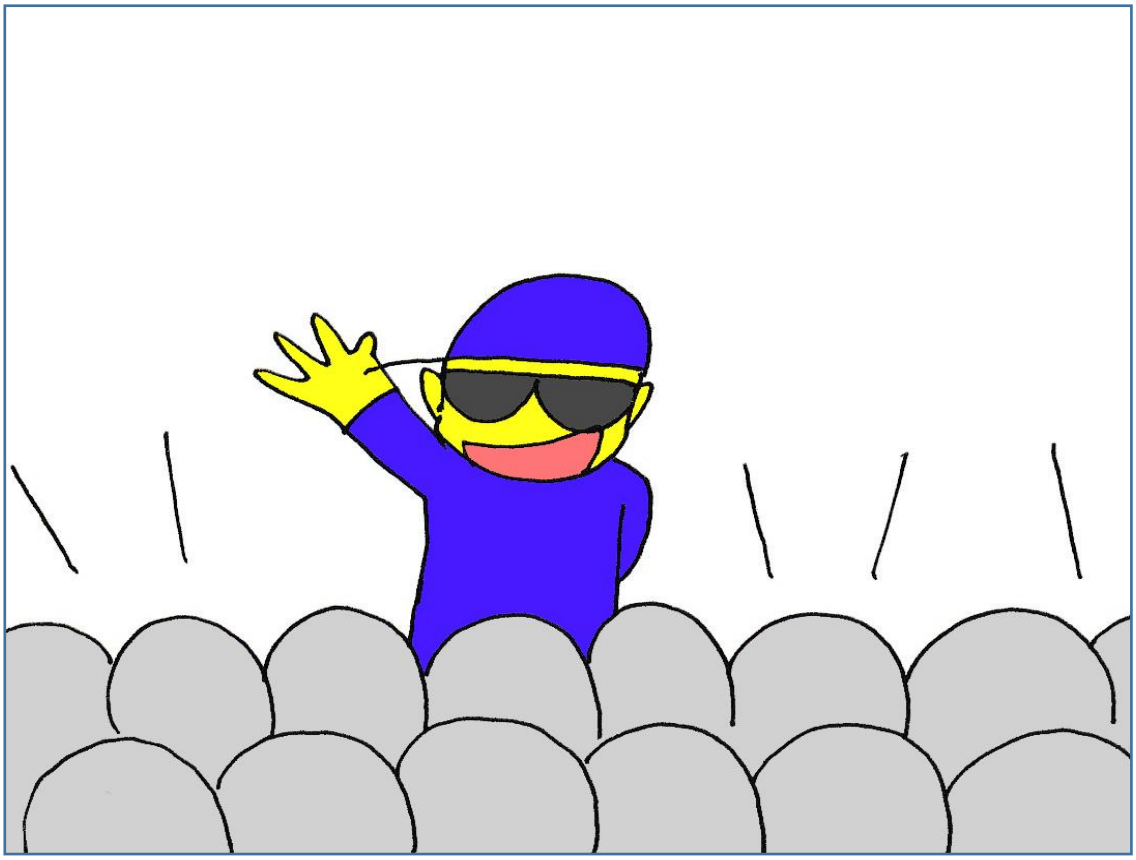

His job as a famous movie director has a lot of prestige.

有名監督としての彼の仕事はたくさんの名声が伴う。

64. eminence: 高名

He is a man of political eminence.

彼は高名な政治家だ。

65. conviviality: 陽気な行動

conviviality

陽気な行動

66. elocution: 雄弁術

The man learned elocution, so he wanted to speak in front of other people.

男は雄弁術を学んだので、大勢の前で話をしたかった。

67. agility: 敏捷性

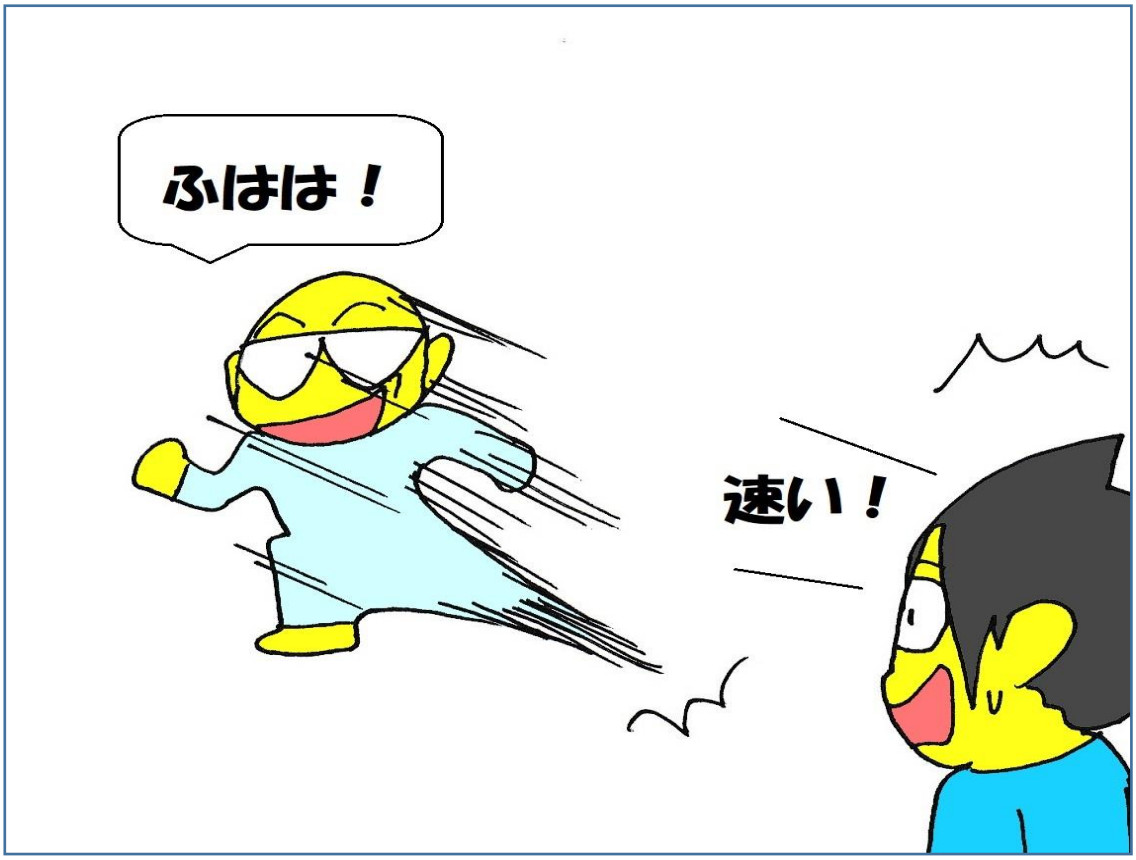

The master showed surprising agility.

師匠は驚くべき敏捷性を見せた。

68. allure: 魅力

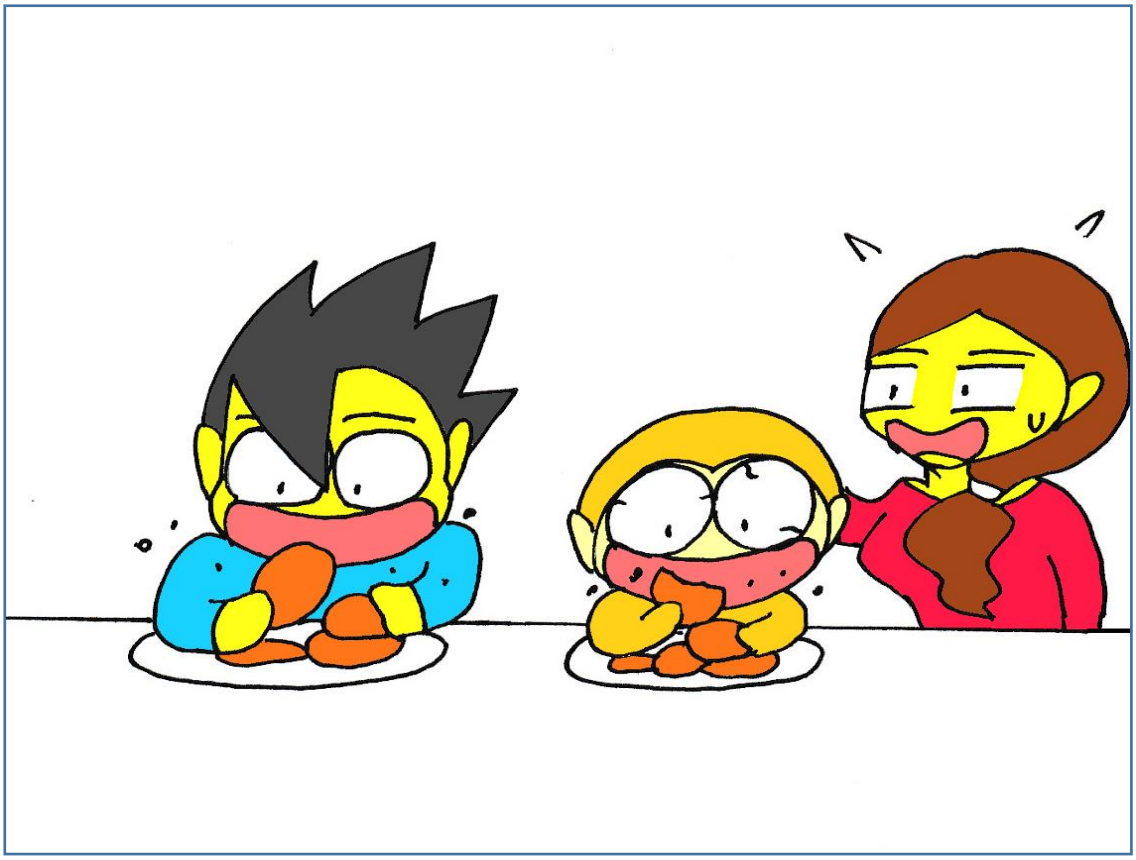

They could not resist the allure of the food.

彼等は食べ物の魅力に耐えられなかった。

69. candor: 率直

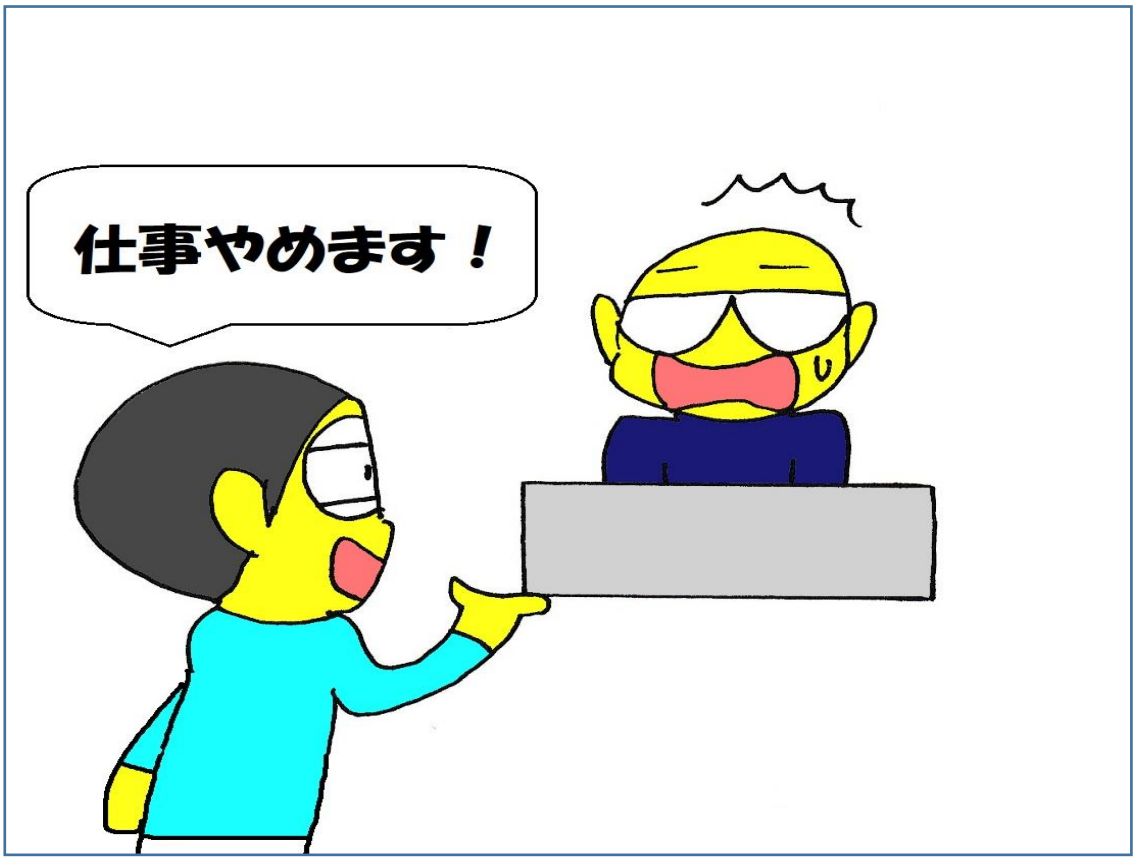

He spoke to his boss with candor.

彼は率直に上司に対いて話した。

70. decorum: 礼儀正しさ

The boy was taught to maintain decorum.

少年は礼儀を持つように教わった。

71. fidelity: 誠実さ

The monster showed total fidelity.

モンスターは徹底した誠実さを見せた。

72. dexterity: 器用さ

The boy mastered his sword technique with great dexterity.

少年はかなりの器用さをもってして、

剣術をマスターした。

73. ebullience:

あふれる元気

Despite failing stock transaction, his ebullience soon returned.

株取引の失敗にも関わらず、彼の元気はすぐに回復した。

74. exhilaration: 大喜び

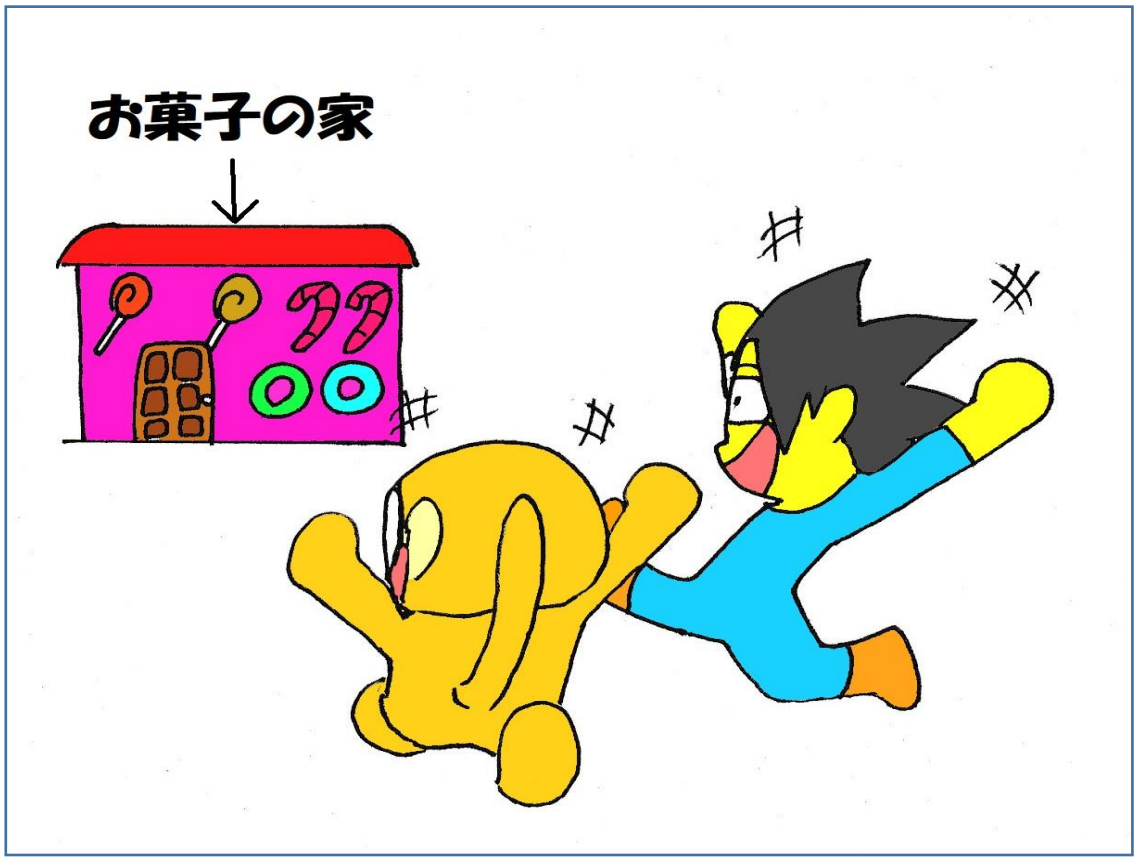

exhilaration

大喜び

75. duplicity: 二枚舌

Everybody had enough of his duplicity.

みんな彼の二枚舌にはうんざりしていた。

76. indiscretion: 軽率な行動

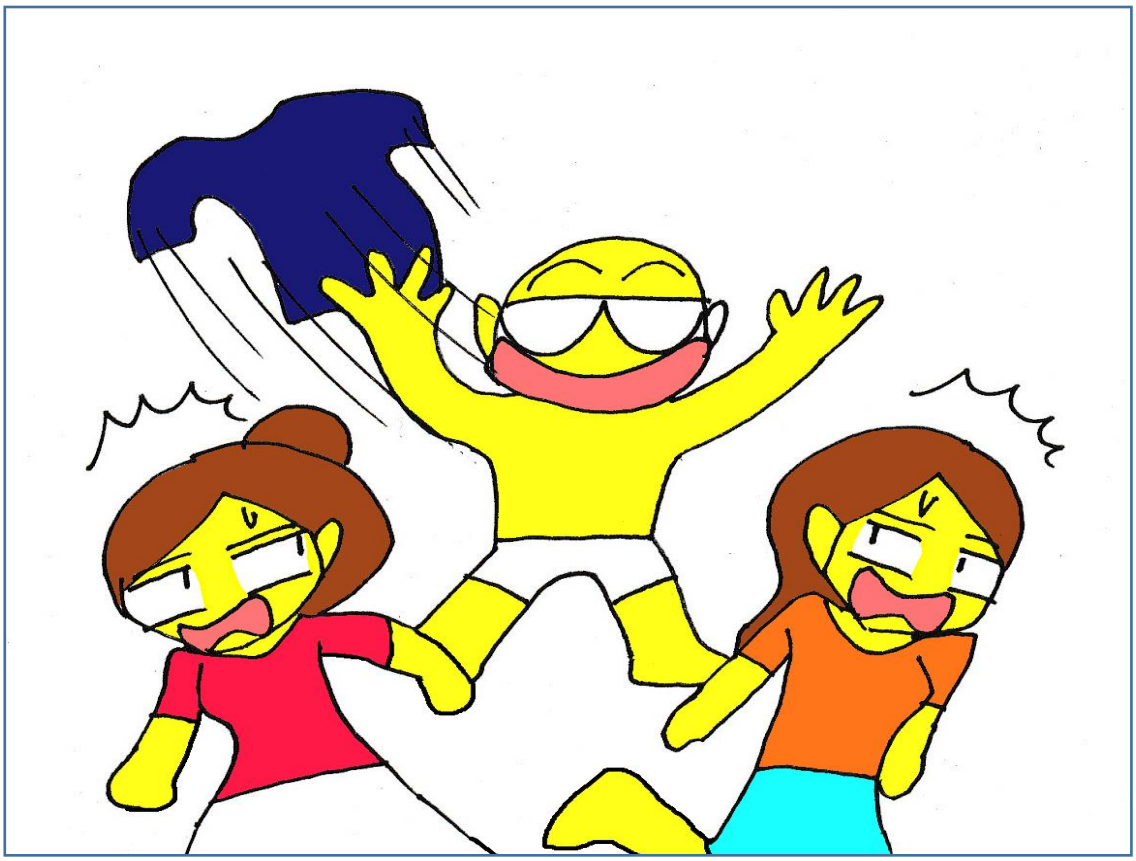

He took off his clothes in a moment of indiscretion.

軽率な行動の瞬間、彼は服を脱いだ。

77. indolence: 怠惰

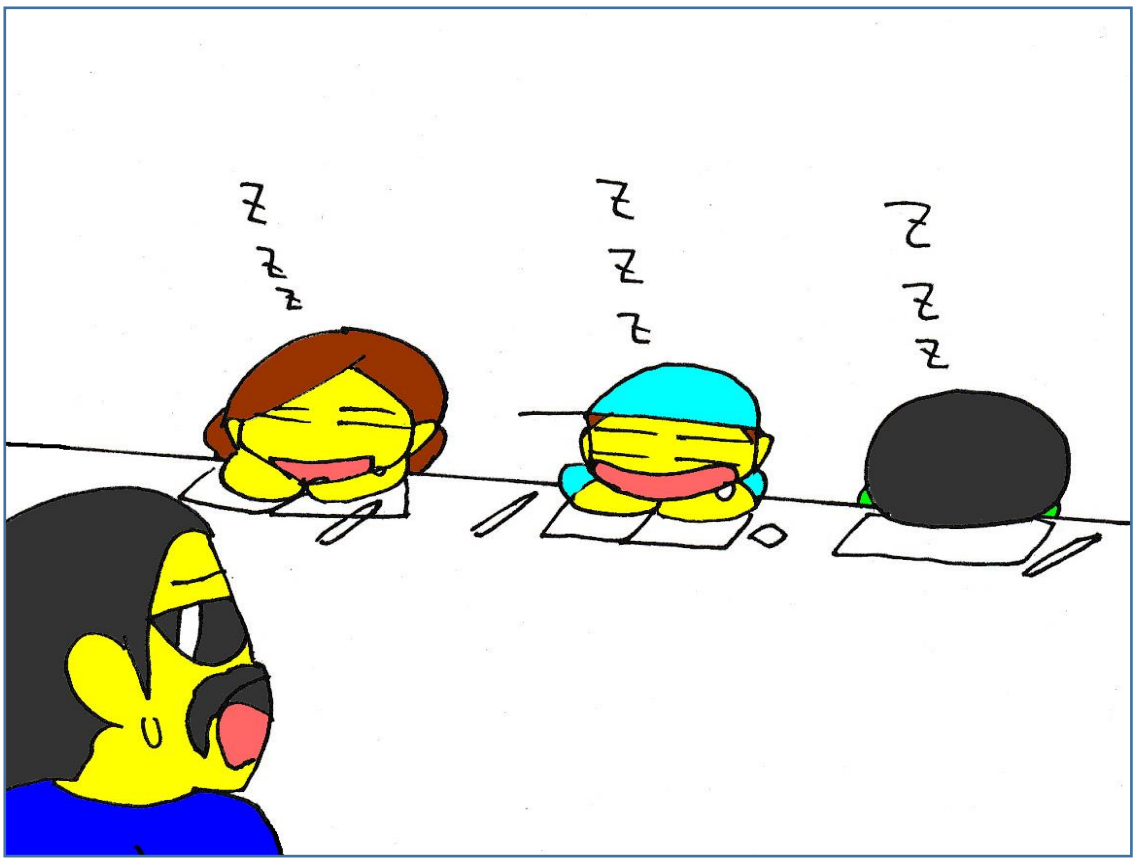

The teacher was surprised by the indolence of his students.

生徒の怠惰に先生は驚いた。

78. audacity:

厚かましさ

The man had the audacity to ask for more money.

男はもっとお金を要求するという厚かましさだった。

79. grudge: 恨み

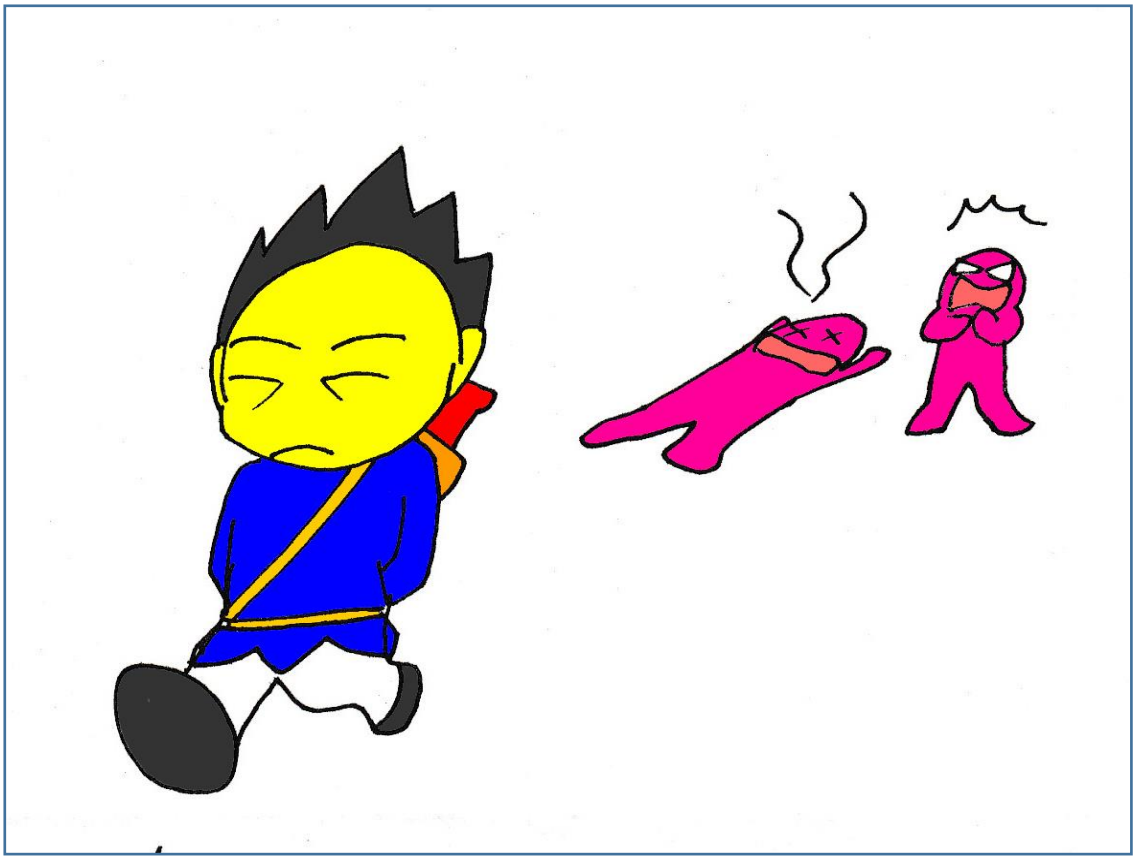

The man had a grudge against the monster.

男はそのモンスターに恨みがあった。

80. tenure: 終身在職権

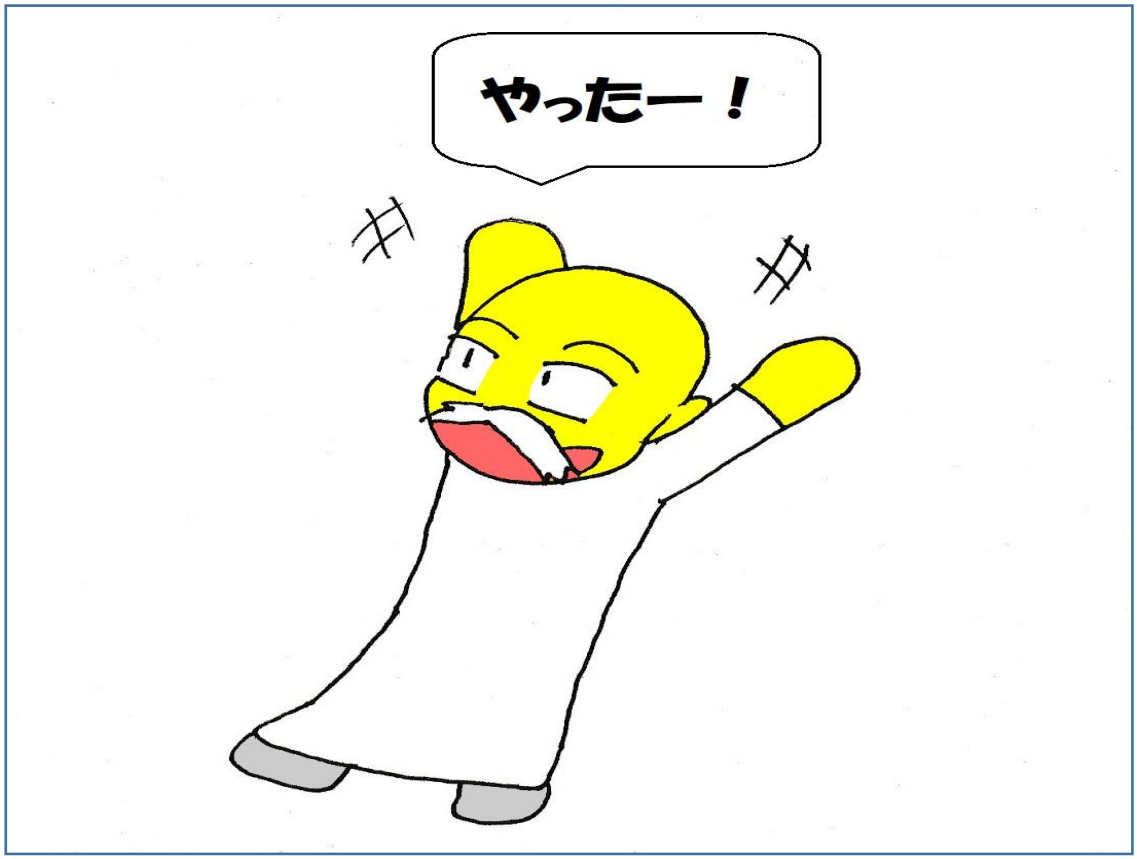

The scientist got tenure.

その科学者は終身在職権を得た。

81. duration: 継続期間

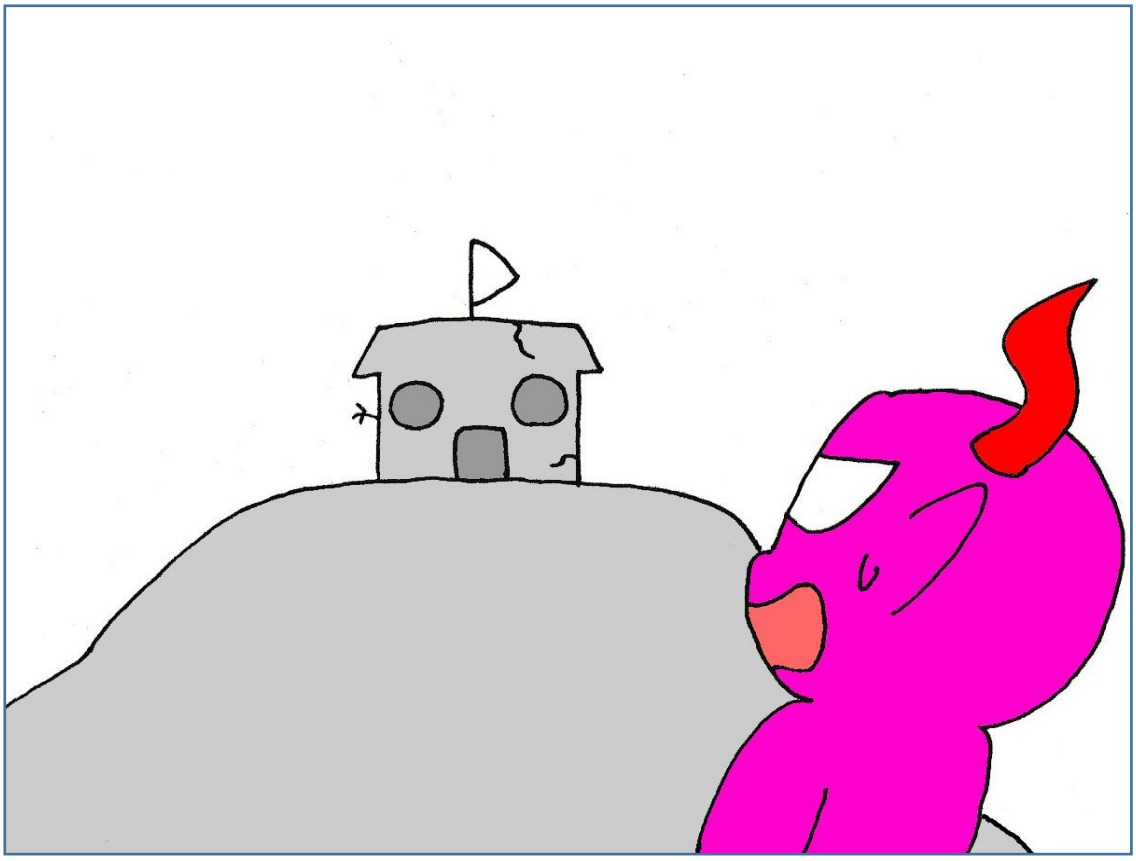

The building was used as a castle for the duration of the war.

その建物は戦いの間、お城として使用された。

82. affinity:

相性、類似性

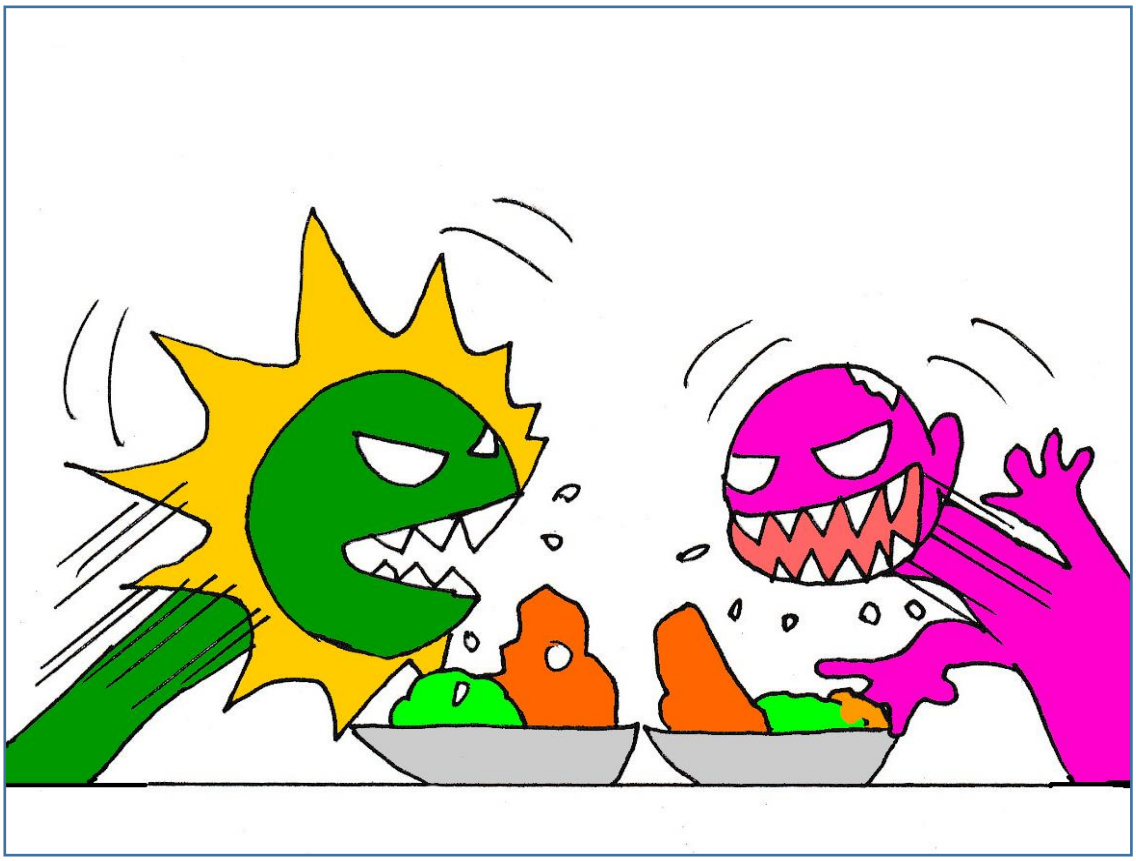

There is a close affinity between the plant and the zombie.

その植物とゾンビは似ている所がある。

83. proximity:

近接

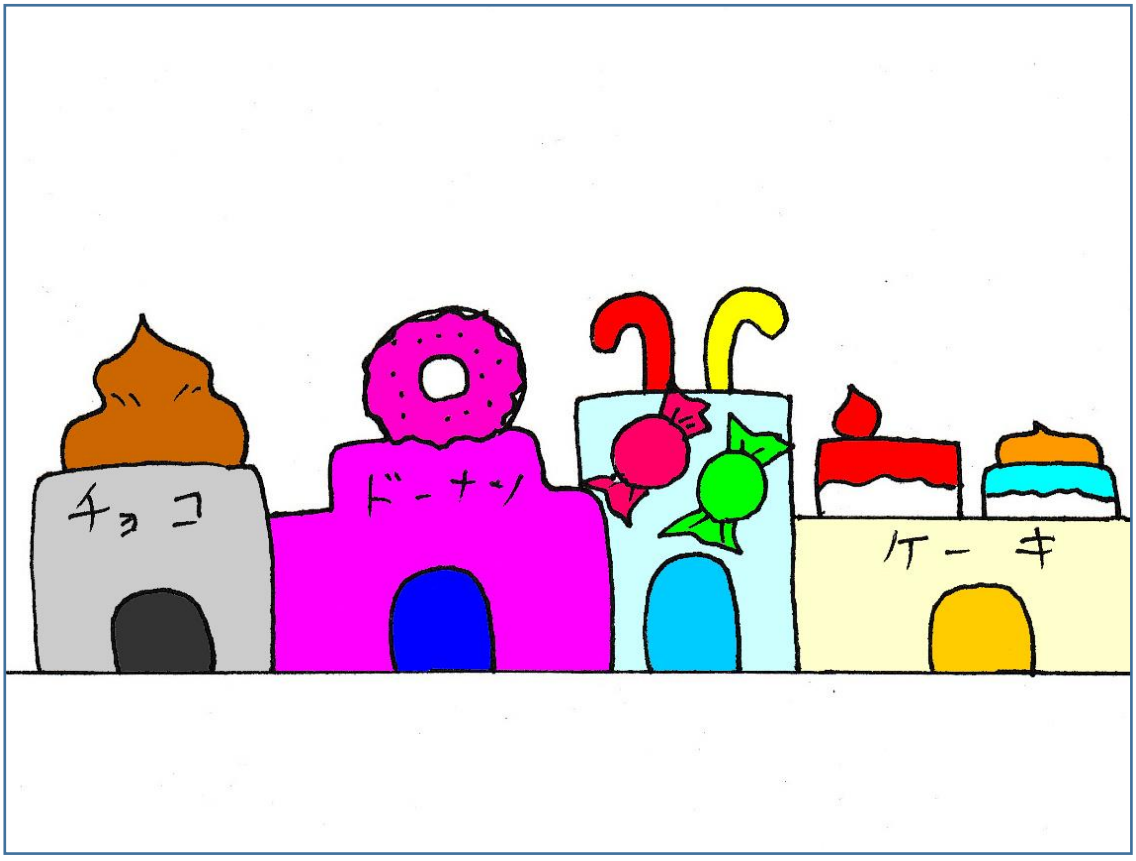

This area has a lot of snack shops in close proximity to each other.

この地域にはお菓子屋さんが近接してある。

84. hoax: 作り話

He played a hoax on his hoax.

彼は上司にいたずらをした。

85. allegory: 寓話

Aesop’s Fables are one of the most well-known allegories.

イソップ物語は最も知られている寓話の一つである。

86. apex:

頂点、絶頂

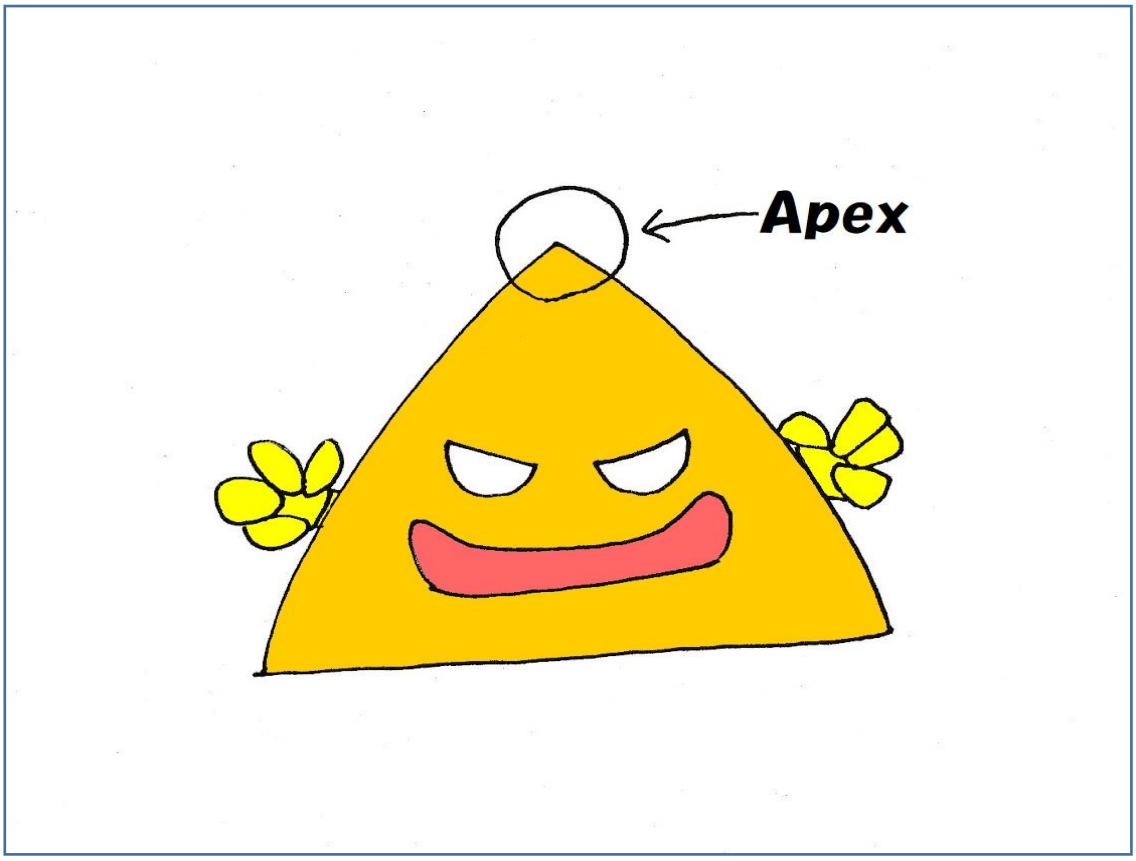

The apex of the Triangle Monster

三角モンスターの頂点

87. zenith: 絶頂

The sun rose towards its zenith.

太陽は絶頂に上っていった。

88. ascension: 上昇、即位

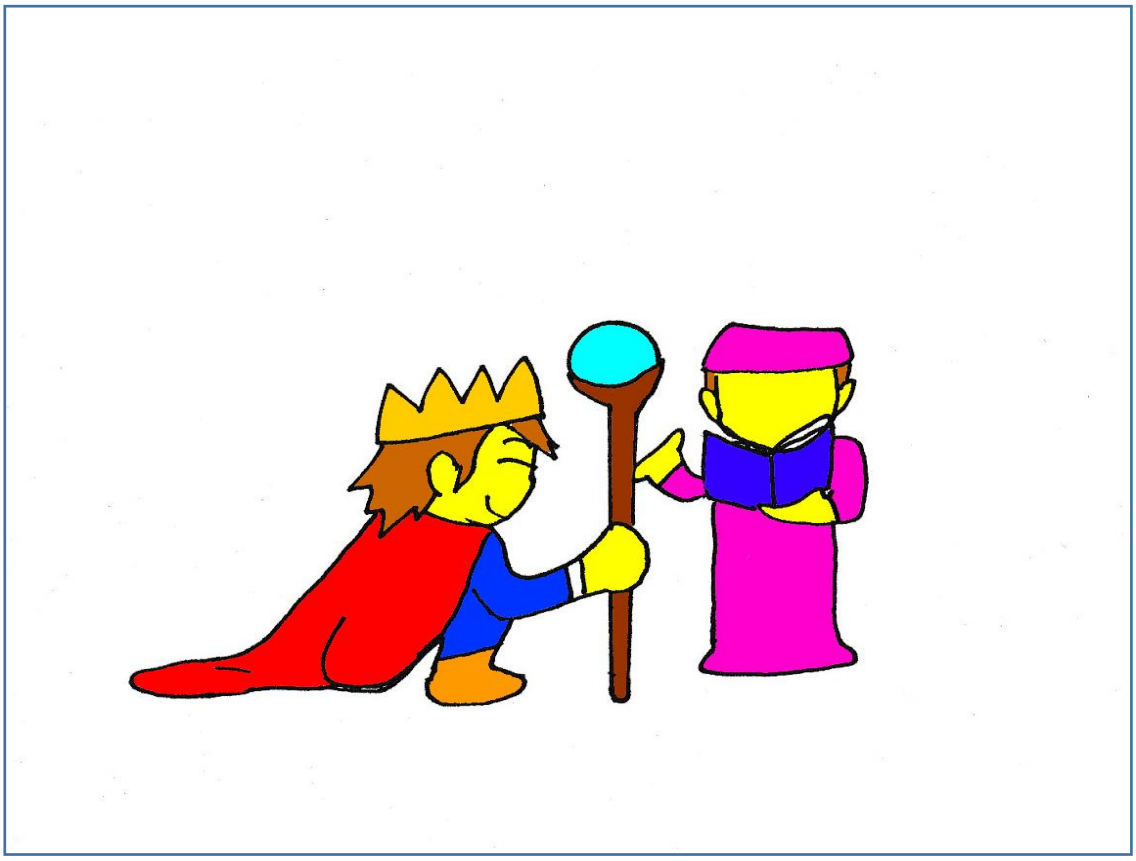

His ascension to the throne

王位の即位

89. conglomerate:

巨大複合企業

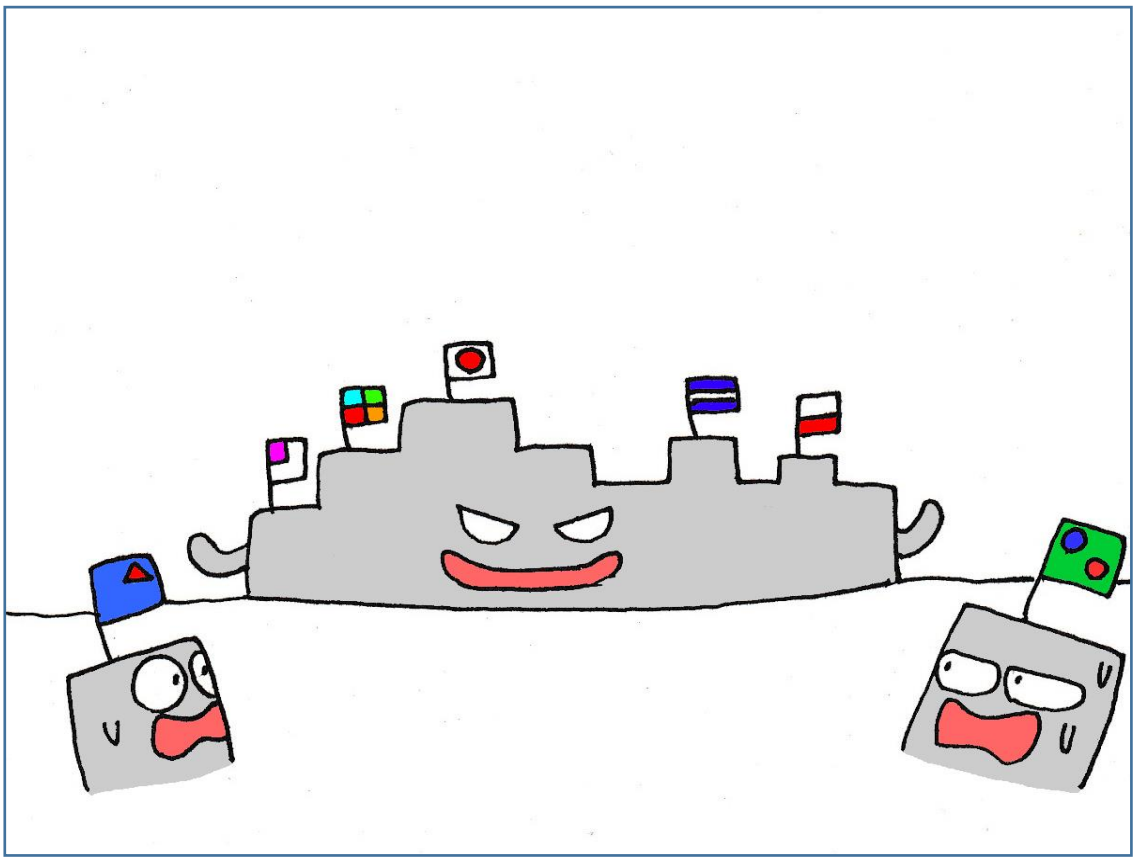

A multinational conglomerate

多国籍巨大複合企業

90. offshoot: 派生物、子会社

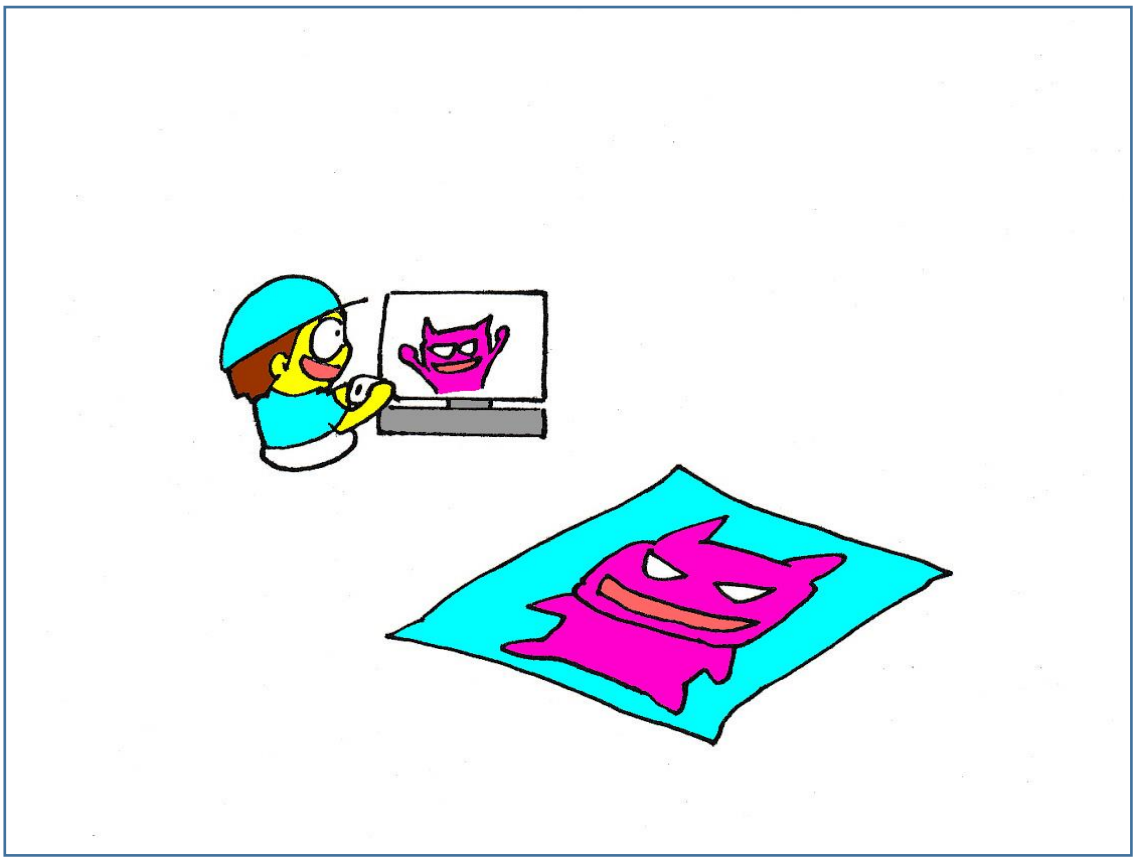

The monster is an offshoot of the popular game.

そのモンスターは人気ゲームの派生物である。

91. consignment: 託送

A consignment of fake diamonds.

偽物ダイアモンドの託送

92. conveyance:

輸送

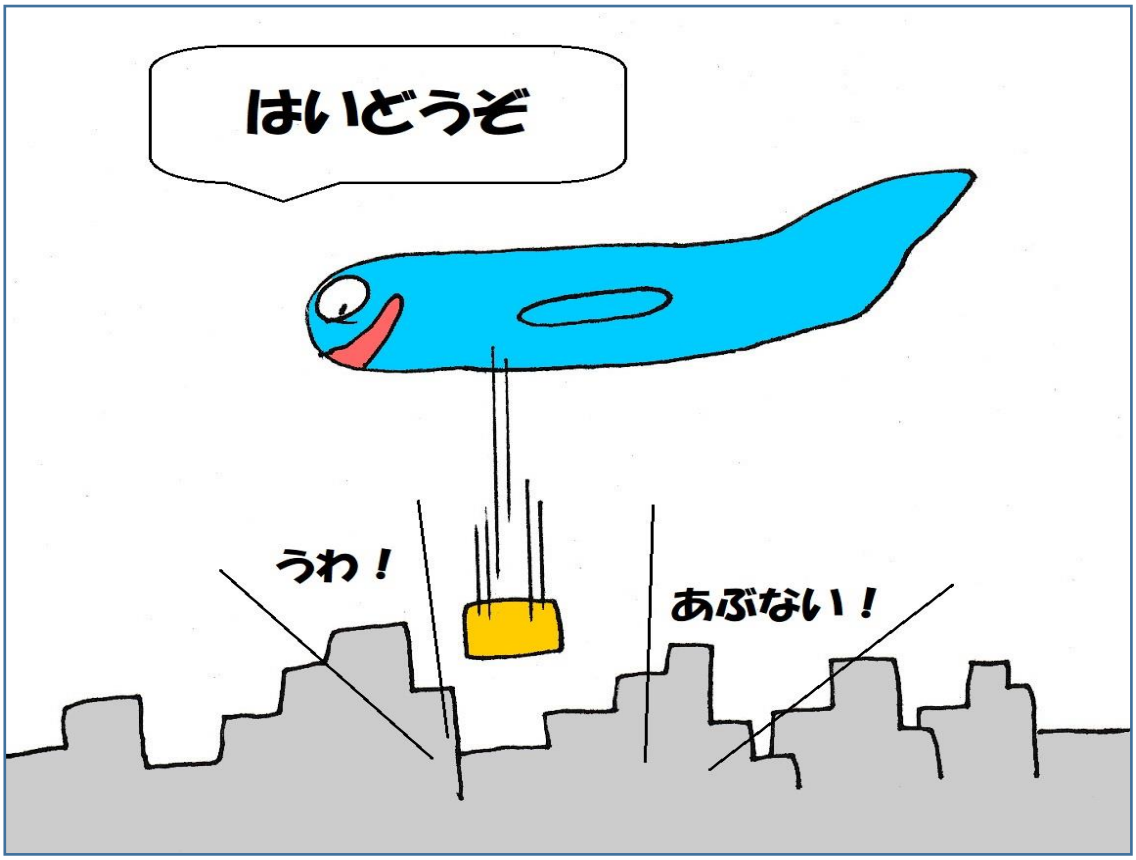

Conveyance by air

空からの輸送

93. footage:

監視カメラの映像

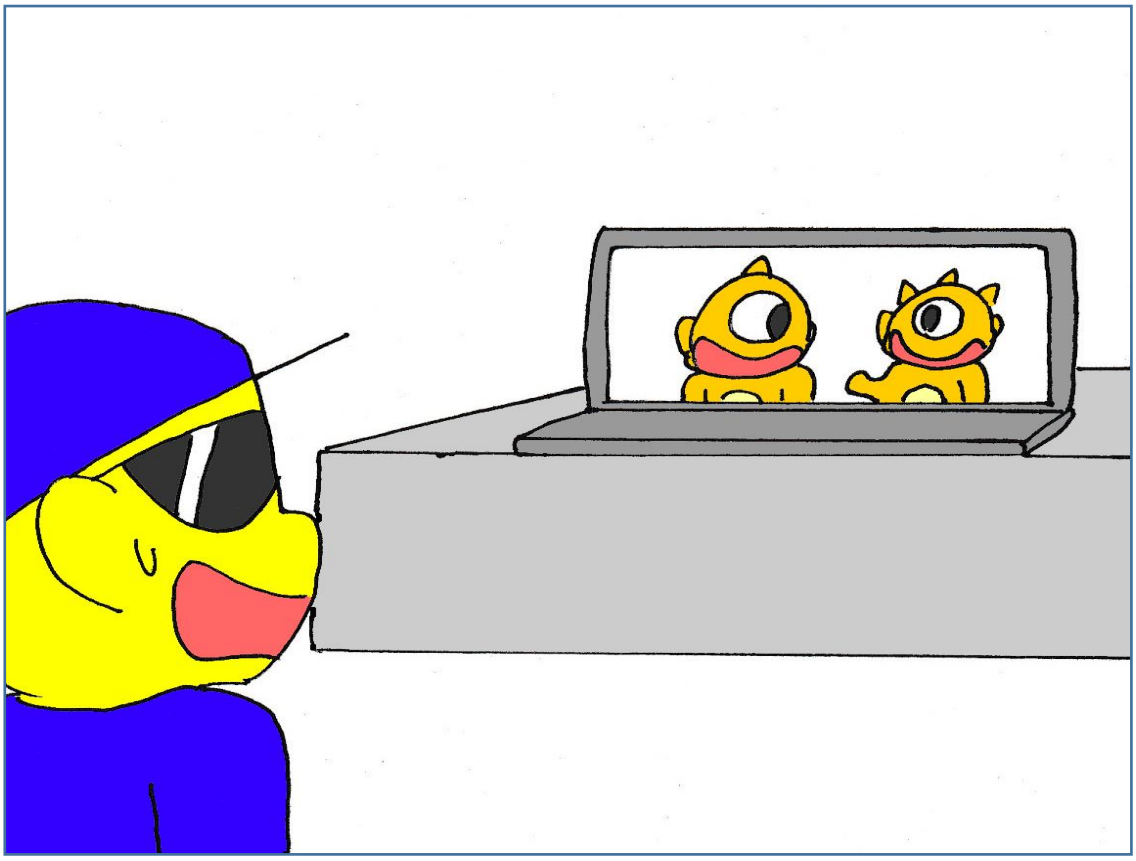

He saw the alien footage.

彼は宇宙人の映像を見た。

94. gadget: 機器

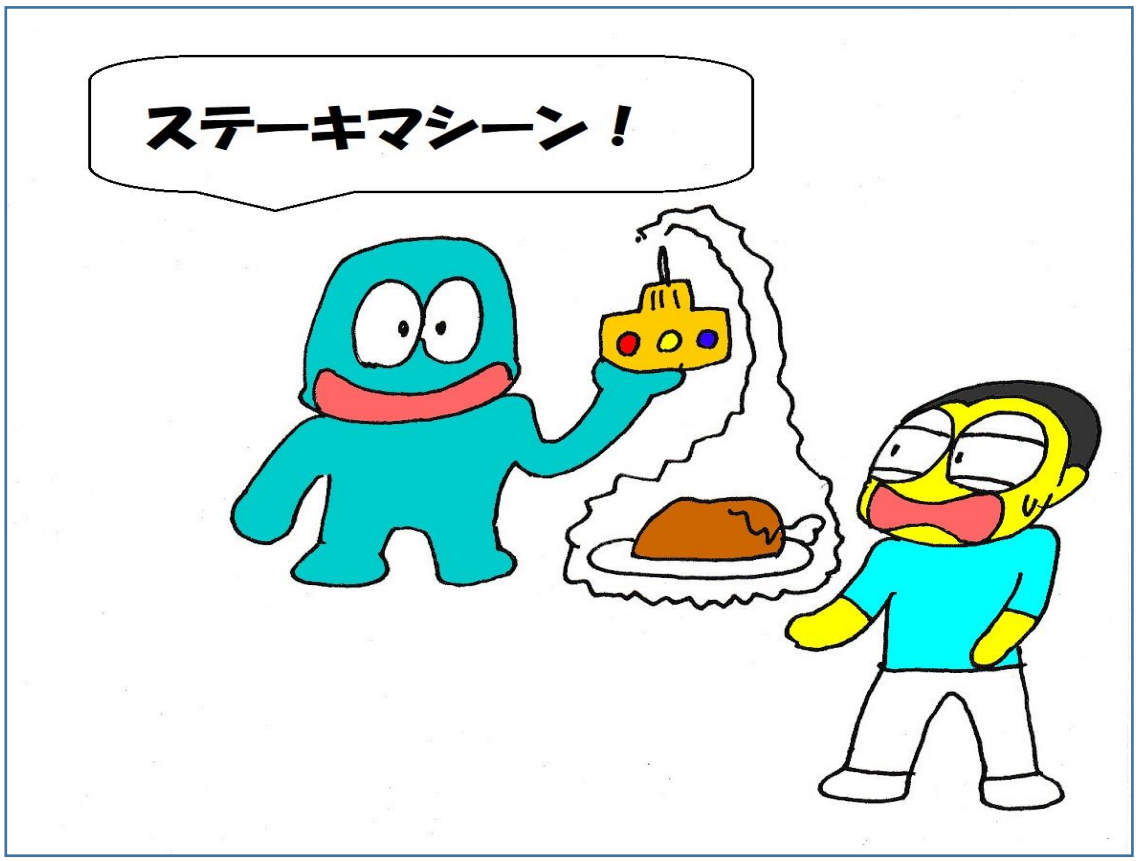

The future robot brought some useful gadgets.

未来のロボットは便利な機器を持ってきた。

95. glitch:

故障

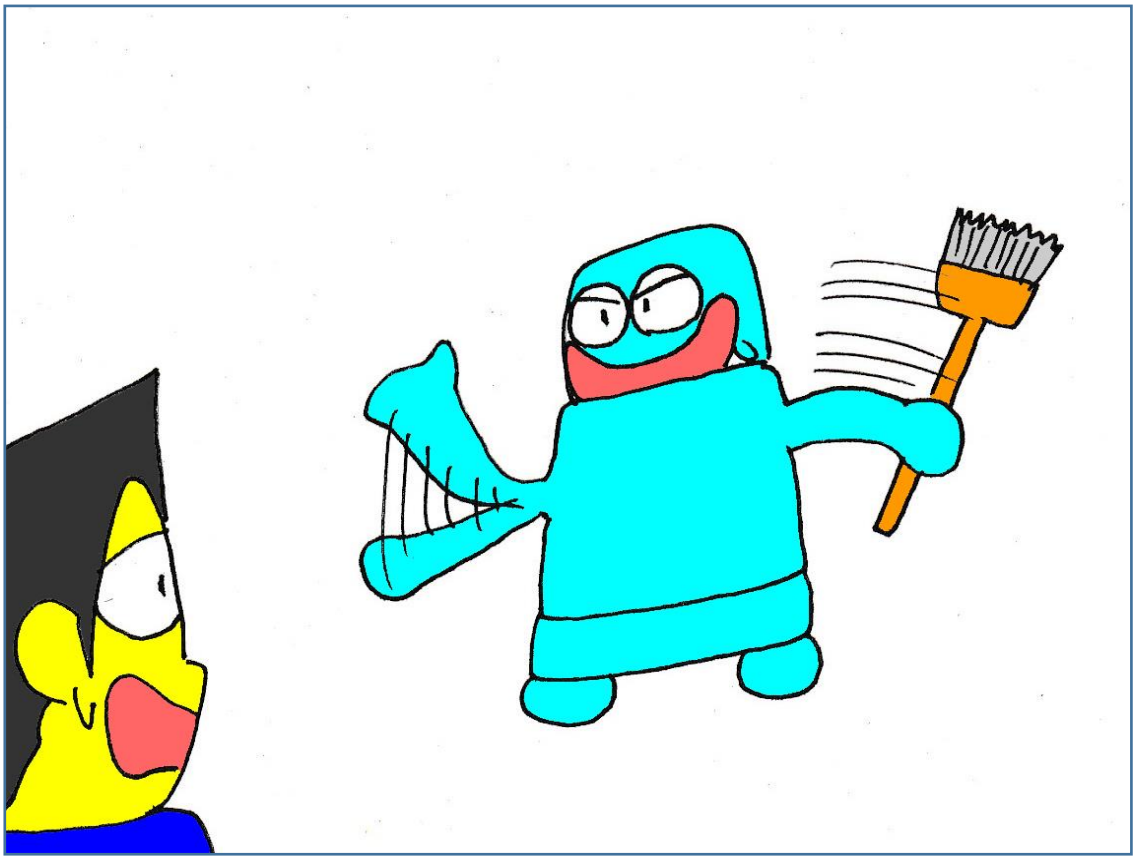

The computer glitch caused the robot to go berserk.

コンピューターの故障により、ロボットは発狂した。

96. echelon: 地位

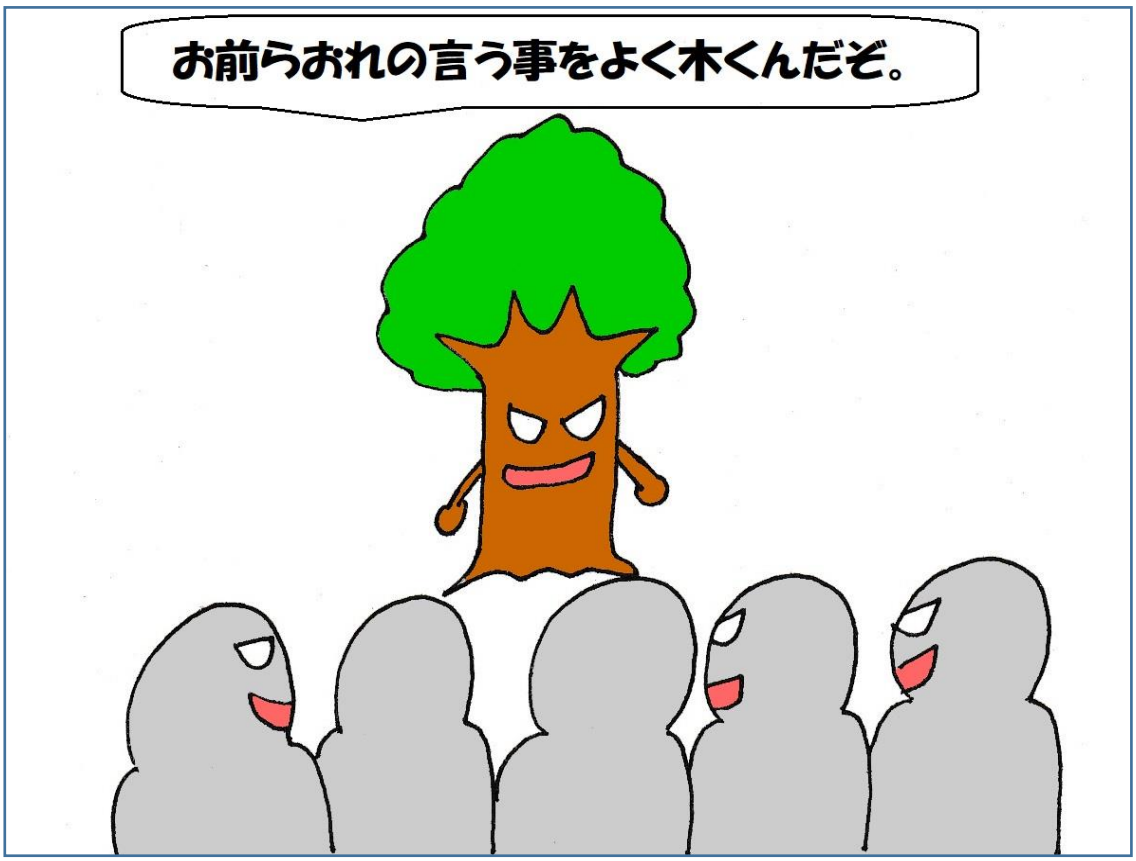

The higher echelon in the army.

軍隊において高い地位

97. speculation: 投機

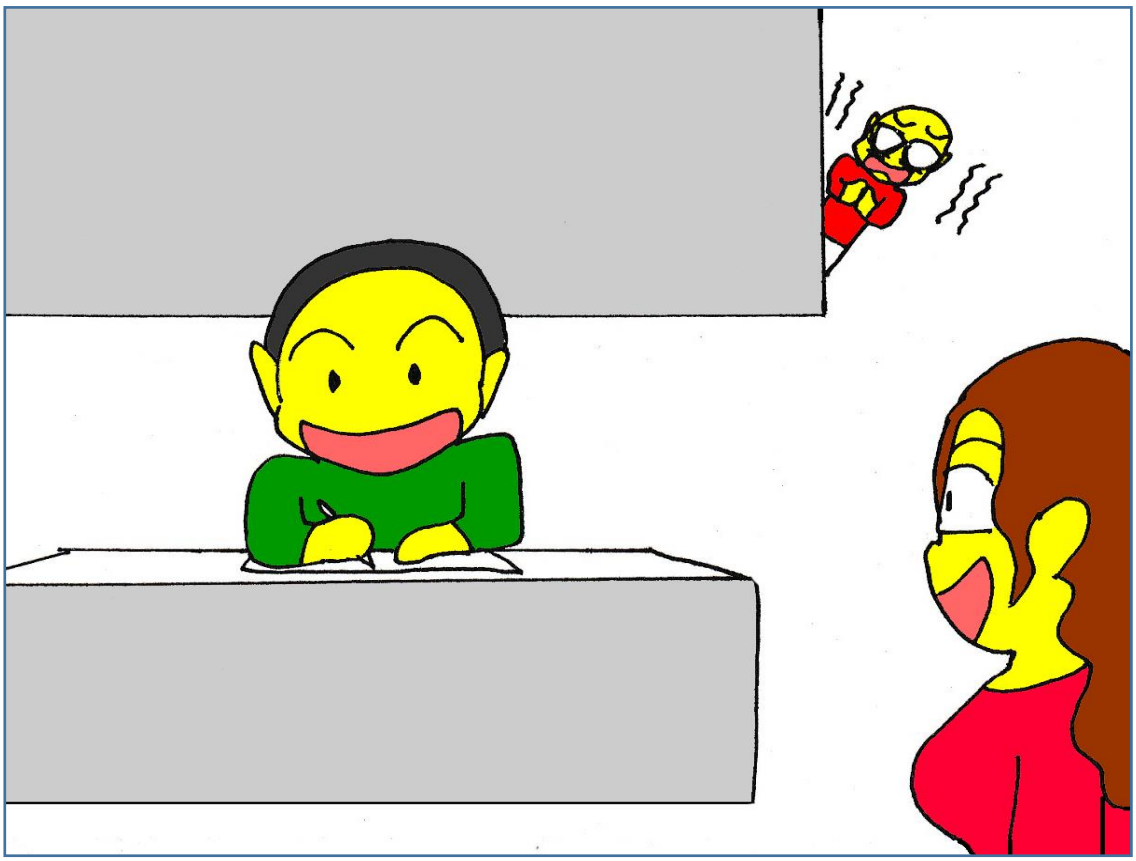

There was widespread speculation that Chalie was going to be promoted.

チャーリーが昇給しそうだという見方が広まっていた。

98. hype: 誇大広告

Media hype

メディアの誇大広告

99. benchmark: 基準

Tests at the entrance can provide a benchmark.

入り口でのテストにより基準が分かる。

100. integration: 統合

The integration of Kingdom A into Kingdom B

A 王国から **B** 王国への統合

101. contraband: 密輸品

He smuggled contraband.

彼は密輸品を持ち込んだ。

102. liability: 責任

The executive didn’t bear the liability for his company’s losses.

その幹部は会社の責任を取らなかった。

103. libel: 名誉棄損

He tried to sue the magazine for libel.

彼は名誉棄損で雑誌を訴えようとした。

104. quota: 割り当て

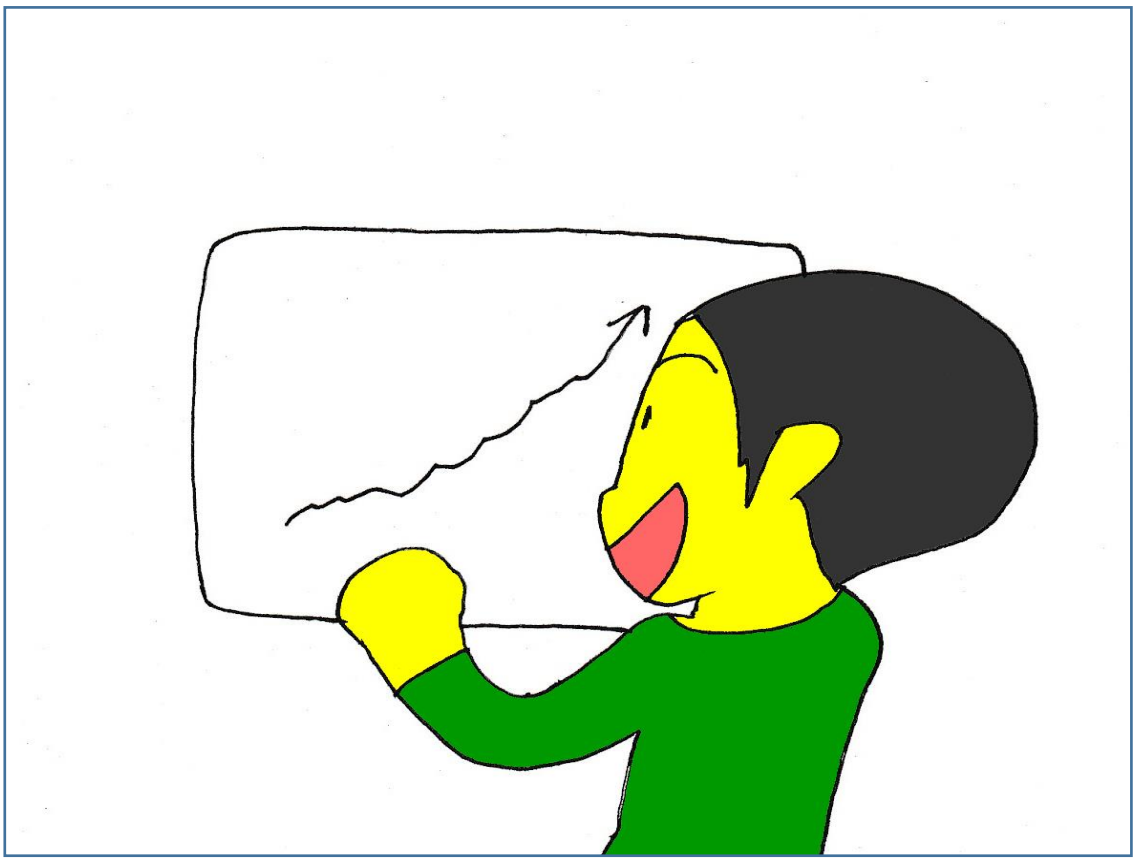

He met his monthly sales quota.

彼は月の売り上げノルマを達成した。

105. perk: 諸手当

The company offered the perks which included a fine lunch.

会社は昼食を含む諸手当を支給した。

106. annotation: 注釈

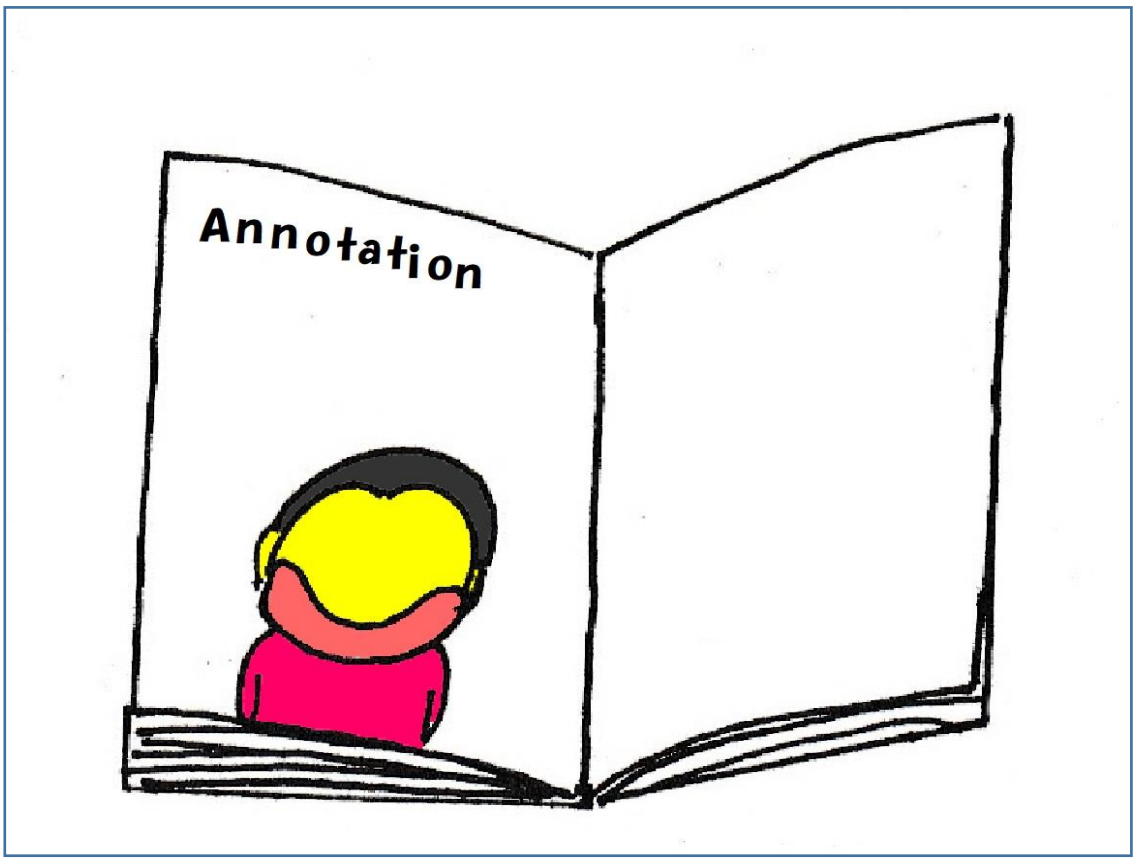

Annotation

注釈

107. backlog: 未処理の山

He has many backlogs.

彼にはたくさんの未処理がある。

108. collation: 照合作業

The collation of information took a long time.

照合作業に時間がかかった。

109. counterfeit: 模造品

Counterfeit watches

ニセ時計

110. forgery: 偽造

Forgery（フォージェリ）

偽造

111. asylum:

亡命に対する庇護

She is seeking asylum.

彼女は庇護を求めている。

112. haven: 避難所

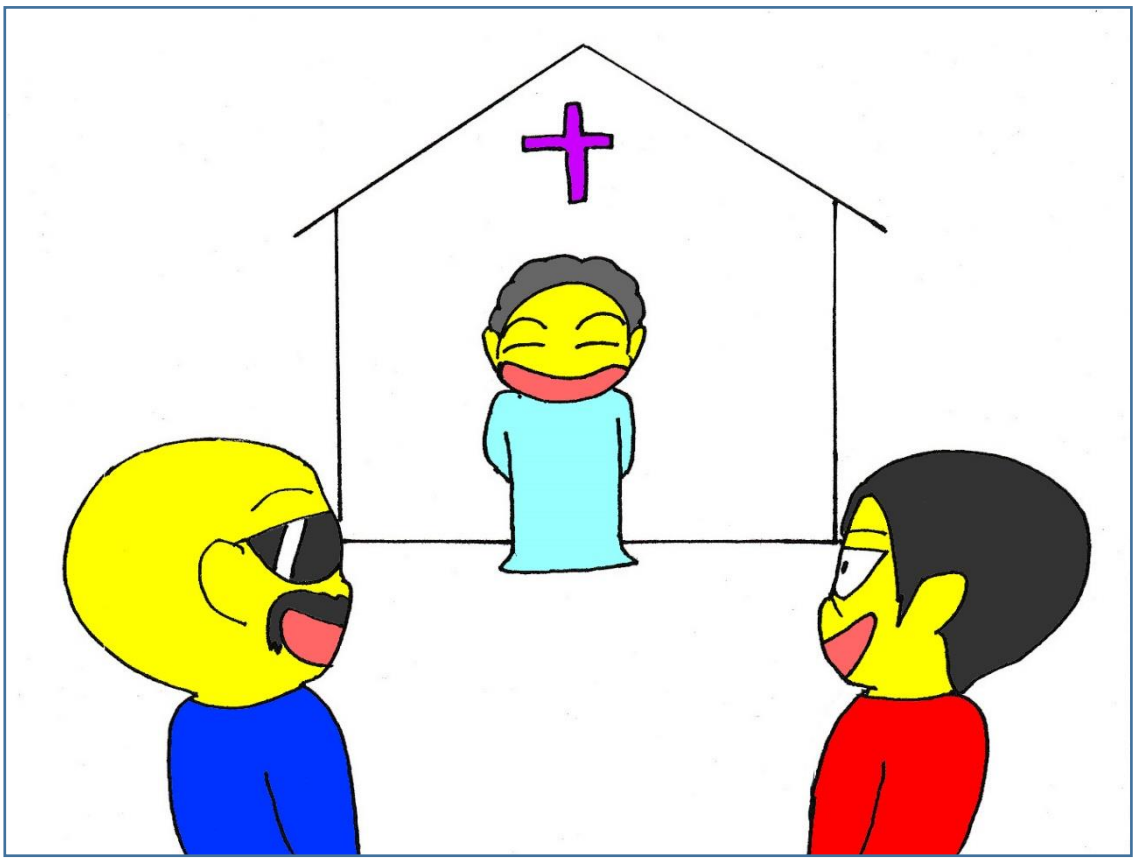

The church was a haven of peace.

その教会は平和の避難所であった。

113. hub: 中心

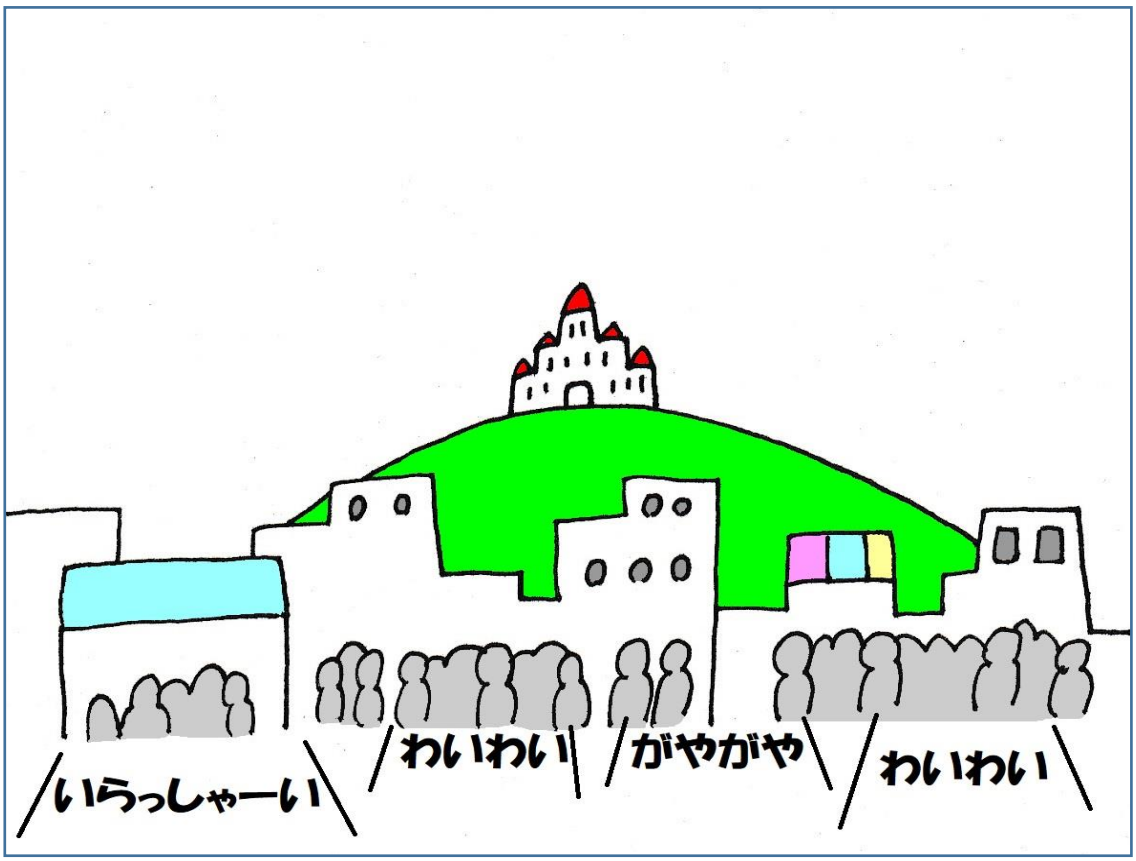

A commercial hub of the kingdom

王国の経済的中心

114. venue: 開催地

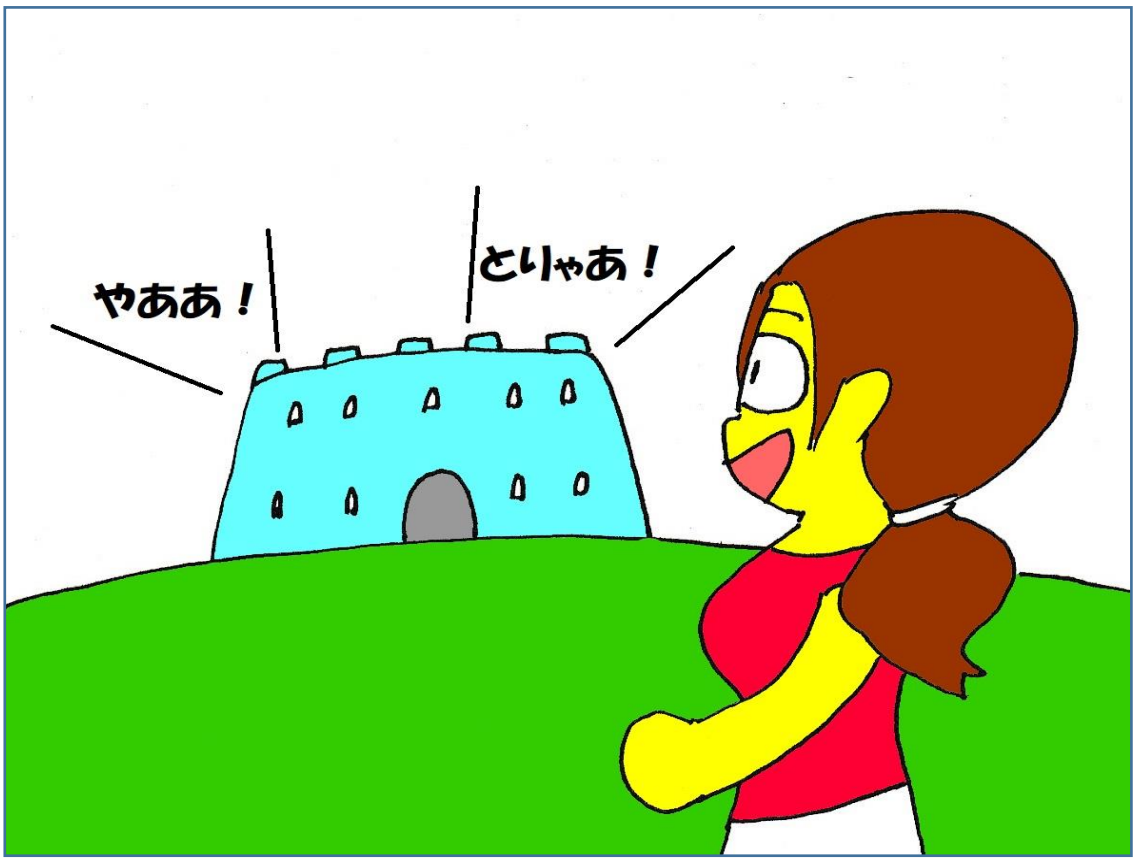

A venue for the tournament

トーナメントの開催地

115. vicinity: 近く

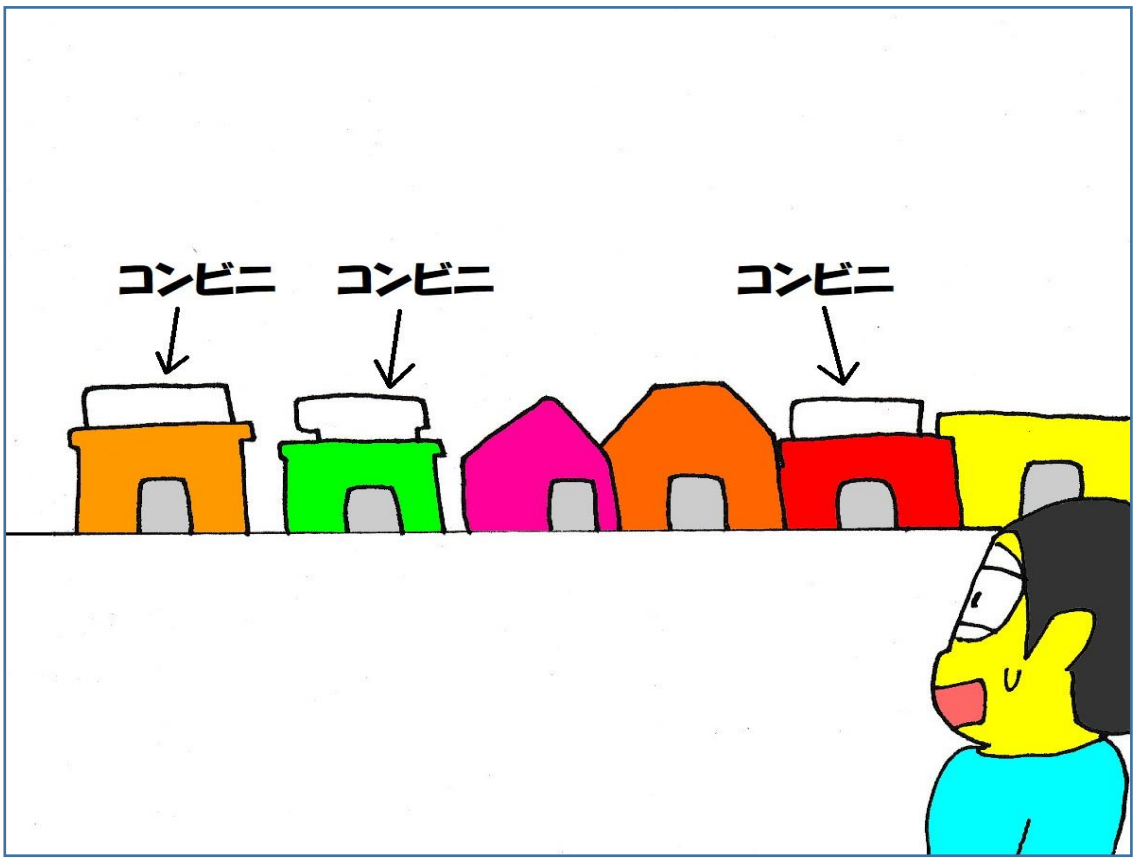

There are many convenience stores in the vicinity.

その近隣にはたくさんのコンビニが存在する。

116. validity: 効力、妥当性

The validity of an argument

論争の妥当性

ありがとう
ございます！

Copyright © Pesoo 2022. All rights reserved.
No potion of this book may be reproduced or transmitted in any form or by any means without written permission from the copyright holder.